SUPER ddt
¡RRRRRRRRRTZ!
¿LO VE? ¡YA LE DIJE QUE ESO DE METER AGUA A PRESION PARA DESATASCAR LA BAÑERA, NOS IBA A TRAER PROBLEMAS!
F. Ibáñez
60 PTS.

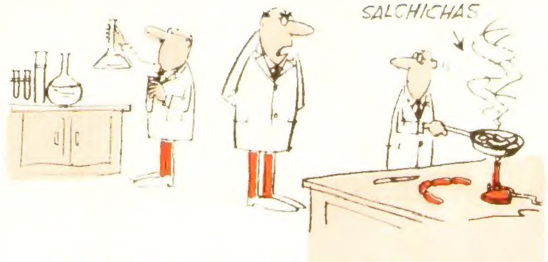


—¿EN QUÉ EXTRAÑO EXPERIMENTO ESTÁ TRABAJANDO USTED, FILSBUR?

—¡PERO, NO SE ASUSTE! ¡ES QUE YO SOY ANTROPÓLOGO!

## RASPUTÍN por Martz Schmidt

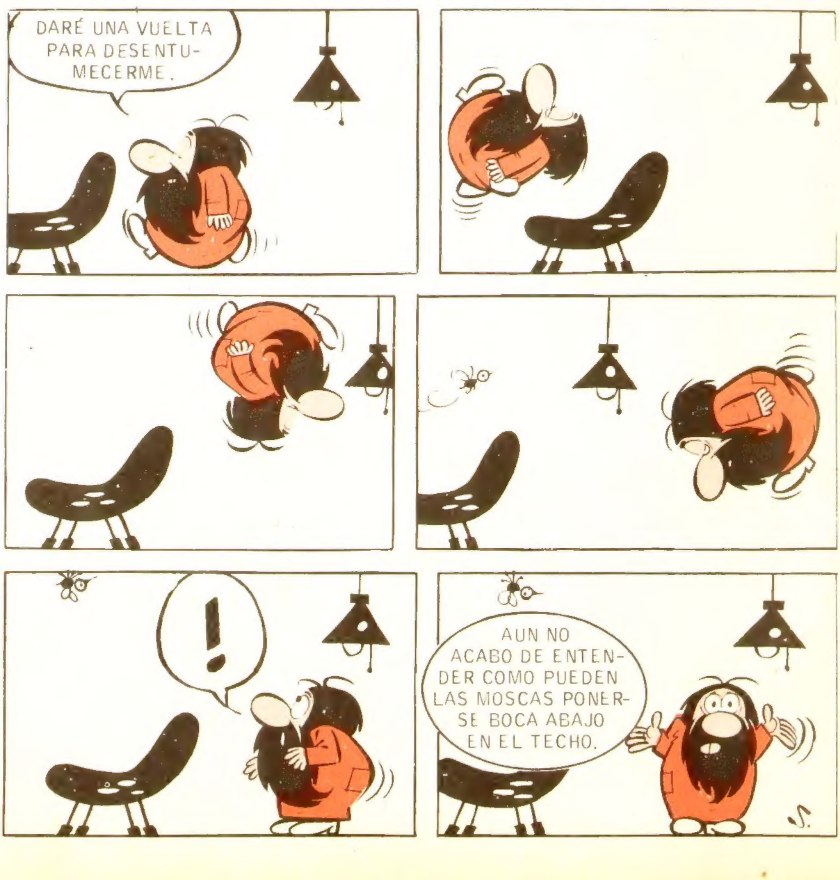



**DIRECTOR:**
**JOSE ANTONIO VIDAL SALES**
**AÑO XXX. No. 100.- 23-11-1981**


© EDITORIAL BRUGUERA, S.A.-1981
Titularidad y derechos reservados a favor de la propia Editorial - Barcelona (España) PROHIBIDA LA REPRODUCCION.


Redacción: Camps y Fabrés, 5. Barcelona (6).
Impreso en los Talleres Gráficos de EDITORIAL BRUGUERA, S.A. Carretera Nacional 152. Km. 21,650 - Parets del Vallés (Barcelona) 1981. Depósito Legal B. 125-1958
DISTRIBUYE LIBRESA,
Durán y Borrell, 24-28. Barcelona-23.

# PEPE GOTERA y OTILIO, CHAPUZAS A DOMICILIO

## Una segadora automática

PERO, ¿QUE RUIDO ES ESE? ¡CORCHOLIS, LA SEGADORA DESBOCADA!
¡FUERA!
RRRRRR
¡APÁRTESE, QUE NO PUEDO PARAR ESTE CACHARRO ENDIABLADO!
¡AAAAY...!
¡ZOUUUF!
¡AY DE MÍ! ¡SI SUELTO LA CORTADORA, ME ROMPO LA CRISMA!
RRRRRRRRRRRRRR
¡ZOUF!
¡OH, NOOO...! ¡NOOO...!
CRAS
¡AY!
¡MI PORCELANA DE SÈVRES! ¡QUÉ DESASTRE...!
¡NO ES NADA; CON UN POCO DE PEGAMENTO, YA VERÁ!
¡PLAF!
¡ENCIMA, PITORREO! ¡ME LA VA A PAGAR PIEZA POR PIEZA, YA LO CREO!
¡CARAMBA, SEÑORA, CÓMO MANEJA USTED LA ESCOBA!
CUIDADO, NO VAYA A SER SÓLO UN ANTICIPO.
¿QUÉ HACE TUMBADO A LA BARTOLA? NO HEMOS VENIDO A DESCANSAR.
LE DOY DIEZ MINUTOS PARA ARREGLARLA. SE ME AGOTA LA PACIENCIA.
NO SE ENFADE, PATRÓN. ME VOY AL JARDÍN A ARREGLARLA.
YA TERMINÉ. VENGAN AL JARDÍN, QUE TENGO LA MÁQUINA A PUNTO.

¡CUIDADO CON MIS ARRIATES!
PRUEBE. SE LA PONGO A POQUITA MARCHA...
TUF TUF TUF
¡QUÉ RUIDILLO TAN RARO HACE EL MOTOR...!
ESO NO ES NADA, DON MENGÁNEZ; ANÍMESE...
¿NO PASARÁ NADA? ¿ESTÁ SEGURO?
TUF TUF TUF TUF TUF
¡QUÉ VA A PASAR, HOMBRE, QUÉ VA A PASAR! ESTÁ IMPONENTE, YA LO VERÁ USTED MISMO.
VA MUY LENTA, A ESTE PASO, NO CORTO EL CÉSPED EN TODO EL MES...
ESPERE; LE DARÉ UN POQUITO MÁS DE POTENCIA AL MOTOR...
TUF TUF TUF TUF
¡YA VE QUÉ FÁCIL ES DARLE FUERZA!
TAF TAF TAF
¡SOCORROOO...!
¡ME COGIÓ UN PIE Y ME ARRASTRA!
¡AUXILIO! ¡SOCORRO! ¡A MI!
¡ROGACIANO!
TAF TA-TAF TA-TAF TA-TAF
¡ME PARECE QUE ME PASÉ EN LO DE LA POTENCIA!
¡HAY QUE DETENER ESA MÁQUINA INFERNAL!
¿CÓMO? ¡CORRE QUE SE LAS PELA!
¡SOCORRO!
¡POBRE SEÑOR! ESPERO QUE TENGA LA COCOROTA MUY DURA!
¡AVISE A UNA AMBULANCIA, MIENTRAS PROCURAMOS DETENERLE!
¡ESTÁ SALIENDO DEL JARDÍN! ¡LA QUE SE VA A ARMAR EN LA "RUE"!
¡LOCOS!
¡TODO POR SU CULPA!
¡AY, AY, AY! ¡QUE ME LA PEGO CONTRA LA FAROLA...!
TA-TAF TA-TAF
TA-TAF TA-TAF
CRAAAS!
?
¡REZAPATIESTA! ¡LA SEGADORA VUELVE SOLA, SIN SEÑOR...!
TAF TAF TAF

USTED VAYA A POR LA MÁQUINA.YO ATENDERÉ AL SEÑOR.
¡COMO MANDE, PATRÓN!
¡ESTÁ LISTO PARA EL HOSPITAL!
¡YA VIENE LA AMBULANCIA!
ACELERA,MANOLO,QUE ESTE TÍO ESTÁ MUY PACHUCHO.
¡APÁRTENSE!
¡DEJE PASAR EL TRASTO ÉSE,QUE MUERDE!
¿HACE FALTA CARNET PARA ESE VEHÍCULO?
¡MAMA!
¡QUÉ MONO! ¡ME VOY A COMPRAR UN UTILITARIO COMO ÉSTE,..!
A ESA SEGADORA LA VAMOS A HACER POLVO...
¡Y AL IDIOTA QUE VA DETRÁS,TEMO QUE TAMBIÉN!
TRANSPORTES
La PITORRANA
TAF TAF TAF TAF TAF
¡CRAC!
¿QUÉ NOS HA PASADO, MANFREDO?¡NO HA QUEDADO NI CHATARRA!
¡UN ARMA SECRETA!¡ERA UN ARMA SECRETA!
¡MENOS MAL QUE POR FIN SE HA PARADO...!
07369
YA PODEMOS IR A COBRAR LA FACTURA.
¡FRACTURAS,ES LO QUE VAMOS A COBRAR!
¡QUEREMOS UN CAMIÓN NUEVO!
TNT
¡ESPEREN,QUE YO LES VOY A DEJAR ARREGLADOS PARA SIEMPRE...!
NO SE MOLESTE POR NOSOTROS...
ÉSTA SE LA GUARDO,OTILIO...

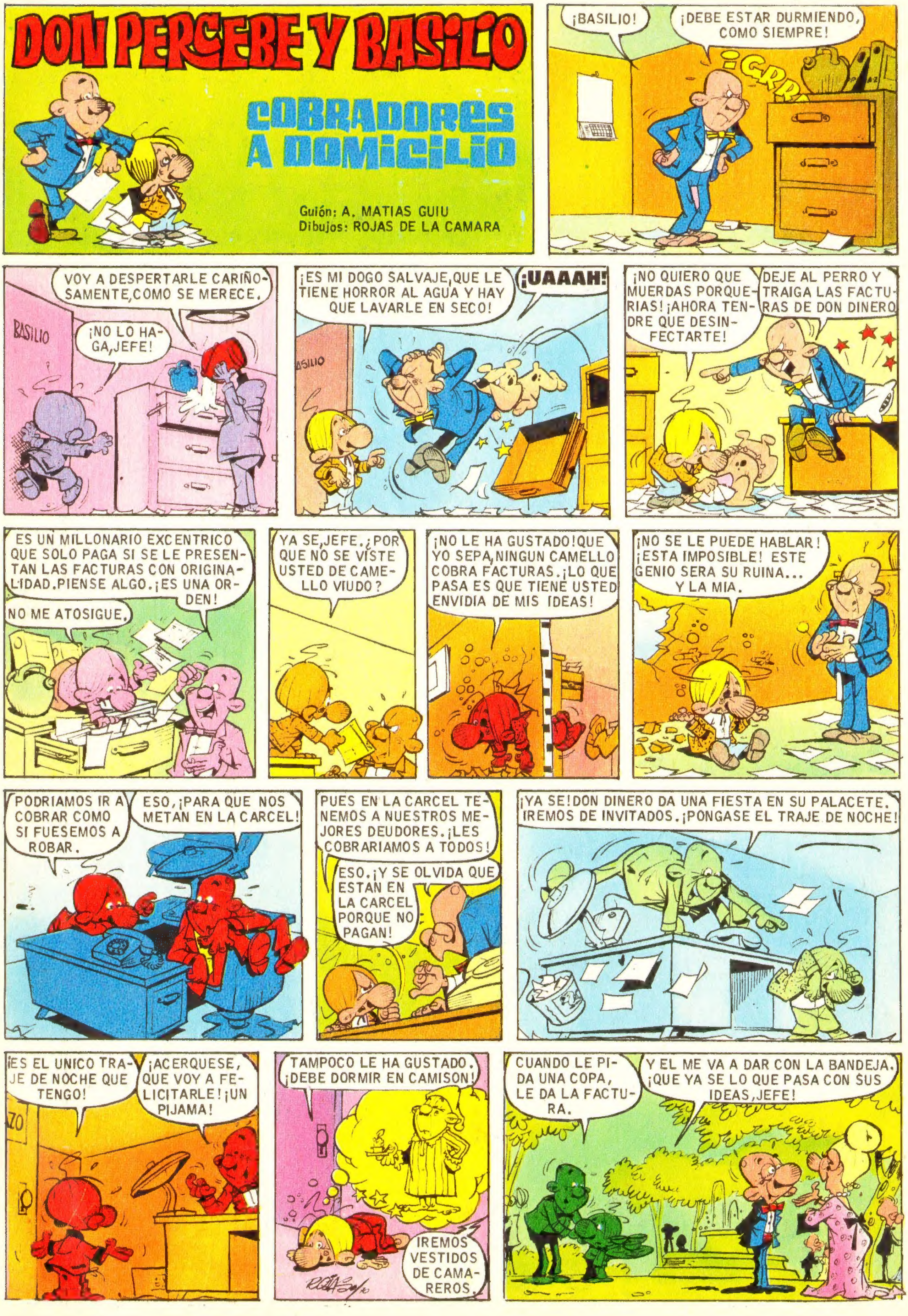
DON PERCEBE Y BASILIO
COBRADORES A DOMICILIO
Guión: A. MATIAS GUIU
Dibujos: ROJAS DE LA CAMARA
¡BASILIO!
¡DEBE ESTAR DURMIENDO, COMO SIEMPRE!
¡GRR
VOY A DESPERTARLE CARIÑOSAMENTE,COMO SE MERECE.
BASILIO
¡NO LO HAGA,JEFE!
¡ES MI DOGO SALVAJE,QUE LE TIENE HORROR AL AGUA Y HAY QUE LAVARLE EN SECO!
¡UAAAH!
¡NO QUIERO QUE MUERDAS PORQUERIAS! ¡AHORA TENDRE QUE DESINFECTARTE!
DEJE AL PERRO Y TRAIGA LAS FACTURAS DE DON DINERO
ES UN MILLONARIO EXCENTRICO QUE SOLO PAGA SI SE LE PRESENTAN LAS FACTURAS CON ORIGINALIDAD.PIENSE ALGO.¡ES UNA ORDEN!
NO ME ATOSIGUE.
YA SE,JEFE.¿POR QUE NO SE VISTE USTED DE CAMELLO VIUDO?
¡NO LE HA GUSTADO!QUE YO SEPA,NINGUN CAMELLO COBRA FACTURAS.¡LO QUE PASA ES QUE TIENE USTED ENVIDIA DE MIS IDEAS!
¡NO SE LE PUEDE HABLAR! ¡ESTA IMPOSIBLE! ESTE GENIO SERA SU RUINA... Y LA MIA.
PODRIAMOS IR A COBRAR COMO SI FUESEMOS A ROBAR.
ESO,¡PARA QUE NOS METAN EN LA CARCEL!
PUES EN LA CARCEL TENEMOS A NUESTROS MEJORES DEUDORES.¡LES COBRARIAMOS A TODOS!
ESO.¡Y SE OLVIDA QUE ESTAN EN LA CARCEL PORQUE NO PAGAN!
¡YA SE!DON DINERO DA UNA FIESTA EN SU PALACETE. IREMOS DE INVITADOS.¡PONGASE EL TRAJE DE NOCHE!
¡ES EL UNICO TRAJE DE NOCHE QUE TENGO!
¡ACERQUESE, QUE VOY A FELICITARLE!¡UN PIJAMA!
TAMPOCO LE HA GUSTADO. ¡DEBE DORMIR EN CAMISON!
IREMOS VESTIDOS DE CAMAREROS.
CUANDO LE PIDA UNA COPA, LE DA LA FACTURA.
Y EL ME VA A DAR CON LA BANDEJA. ¡QUE YA SE LO QUE PASA CON SUS IDEAS,JEFE!

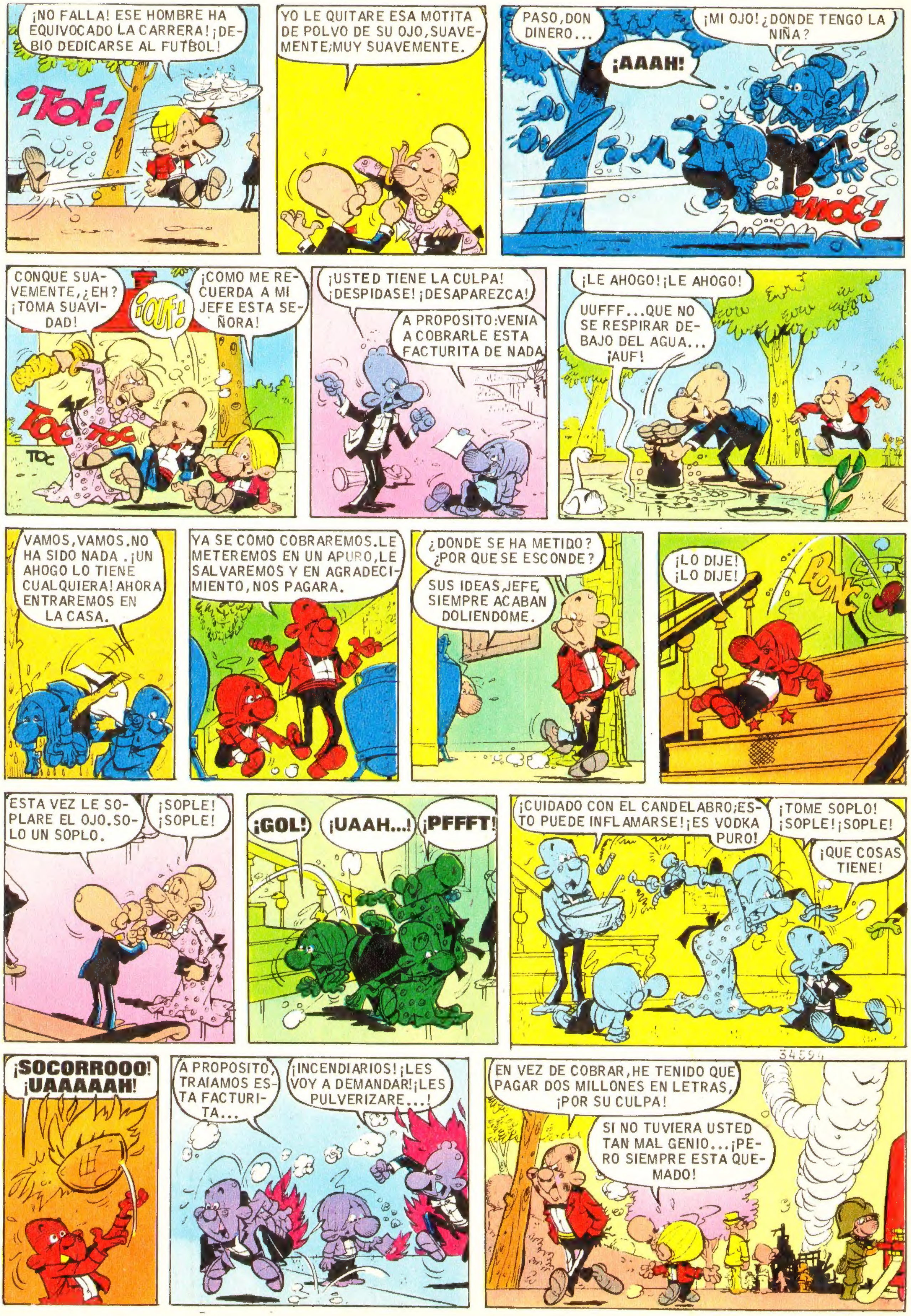
¡NO FALLA! ESE HOMBRE HA EQUIVOCADO LA CARRERA! ¡DEBIO DEDICARSE AL FUTBOL!
¡TOF!
YO LE QUITARE ESA MOTITA DE POLVO DE SU OJO, SUAVEMENTE; MUY SUAVEMENTE.
PASO, DON DINERO...
¡AAAH!
¡MI OJO! ¿DONDE TENGO LA NIÑA?
¡MOC!
CONQUE SUAVEMENTE, ¿EH? ¡TOMA SUAVIDAD!
¡OUF!
¡COMO ME RECUERDA A MI JEFE ESTA SEÑORA!
TOC TOC
TOC
¡USTED TIENE LA CULPA! ¡DESPIDASE! ¡DESAPAREZCA!
A PROPOSITO: VENIA A COBRARLE ESTA FACTURITA DE NADA
¡LE AHOGO! ¡LE AHOGO!
UUFFF...QUE NO SE RESPIRAR DEBAJO DEL AGUA... ¡AUF!
VAMOS, VAMOS. NO HA SIDO NADA. ¡UN AHOGO LO TIENE CUALQUIERA! AHORA ENTRAREMOS EN LA CASA.
YA SE COMO COBRAREMOS. LE METEREMOS EN UN APURO, LE SALVAREMOS Y EN AGRADECIMIENTO, NOS PAGARA.
¿DONDE SE HA METIDO? ¿POR QUE SE ESCONDE?
SUS IDEAS, JEFE, SIEMPRE ACABAN DOLIENDOME.
¡LO DIJE! ¡LO DIJE!
BONC
ESTA VEZ LE SOPLARE EL OJO. SOLO UN SOPLO.
¡SOPLE! ¡SOPLE!
¡GOL!
¡UAAH...!
¡PFFFT!
¡CUIDADO CON EL CANDELABRO; ESTO PUEDE INFLAMARSE! ¡ES VODKA PURO!
¡TOME SOPLO! ¡SOPLE! ¡SOPLE!
¡QUE COSAS TIENE!
¡SOCORROOO! ¡UAAAAAH!
A PROPOSITO, TRAIAMOS ESTA FACTURITA...
¡INCENDIARIOS! ¡LES VOY A DEMANDAR! ¡LES PULVERIZARE...!
EN VEZ DE COBRAR, HE TENIDO QUE PAGAR DOS MILLONES EN LETRAS, ¡POR SU CULPA!
SI NO TUVIERA USTED TAN MAL GENIO... ¡PERO SIEMPRE ESTA QUEMADO!

¡NOTICIA BOOM!

# ZIPI Y ZAPE

**tus ídolos de siempre, ahora famosos de la canción.**

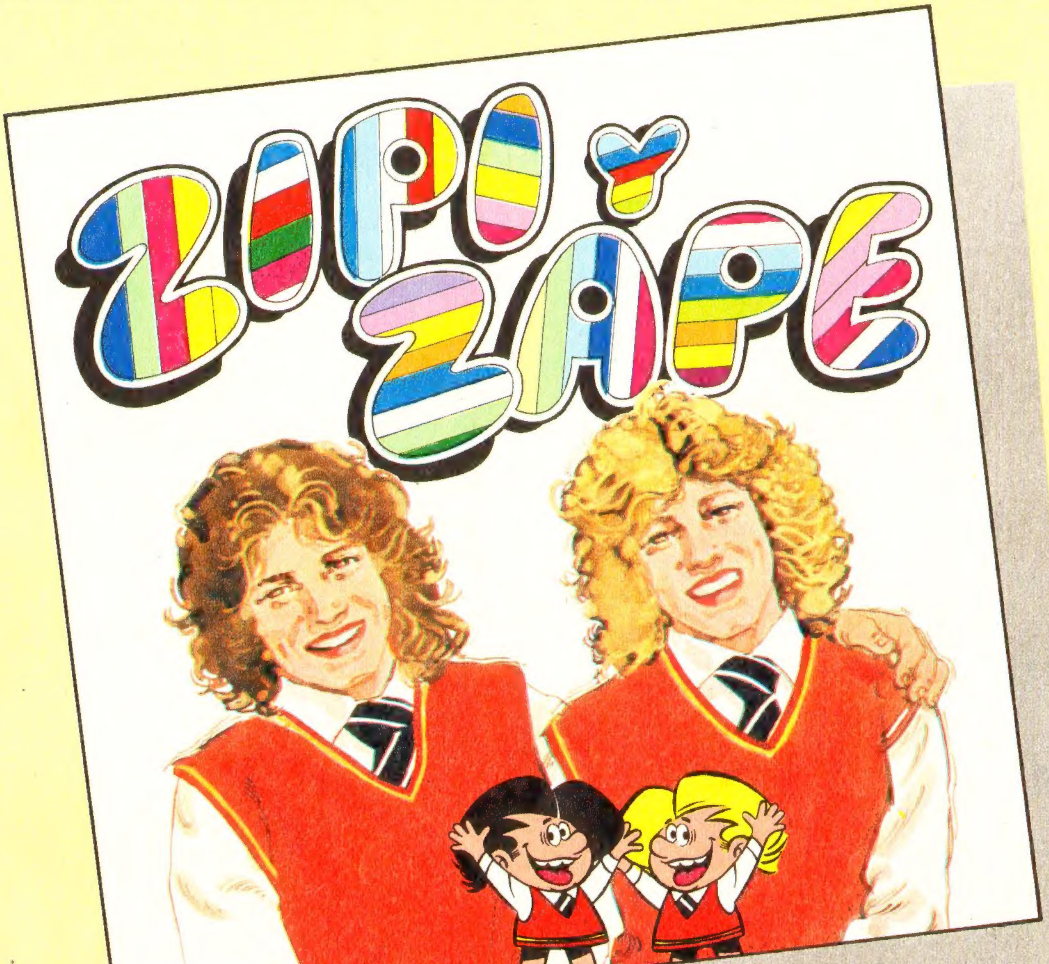


Canta y baila con Zipi y Zape sus más divertidas canciones:
"Vuelta al Cole," "Pirata inglés," "Con amor"... y otras.

**¡Pide las canciones de Zipi y Zape!**

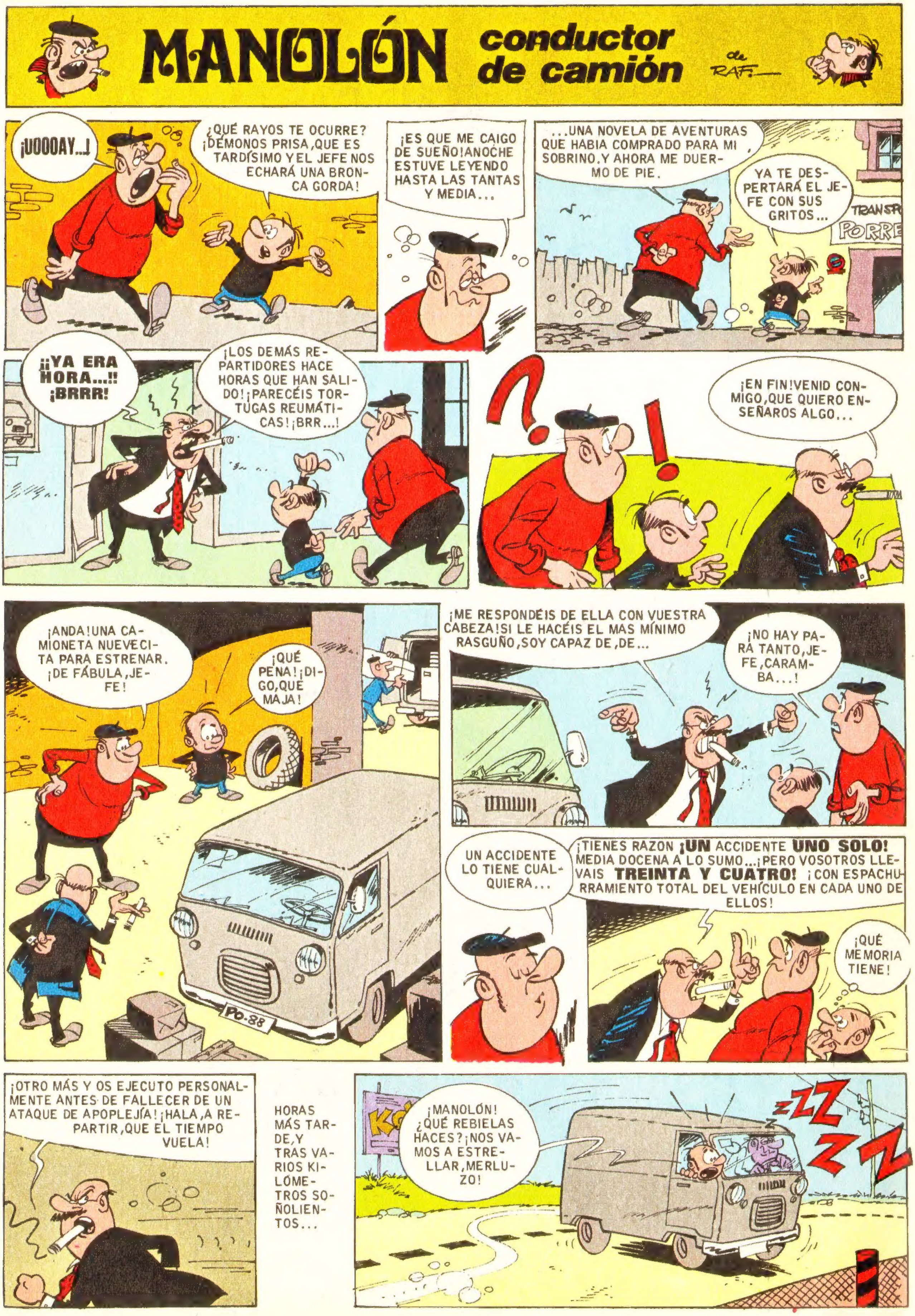
MANOLÓN conductor de camión
de RAF
¡UOOOAY...!
¡QUÉ RAYOS TE OCURRE? ¡DEMONOS PRISA,QUE ES TARDÍSIMO Y EL JEFE NOS ECHARÁ UNA BRONCA GORDA!
¡ES QUE ME CAIGO DE SUEÑO!ANOCHE ESTUVE LEYENDO HASTA LAS TANTAS Y MEDIA...
...UNA NOVELA DE AVENTURAS QUE HABIA COMPRADO PARA MI SOBRINO,Y AHORA ME DUERMO DE PIE.
YA TE DESPERTARÁ EL JEFE CON SUS GRITOS...
¡¡YA ERA HORA...!! ¡BRRR!
¡LOS DEMÁS REPARTIDORES HACE HORAS QUE HAN SALIDO!¡PARECÉIS TORTUGAS REUMÁTICAS!¡BRR...!
¡EN FIN!VENID CONMIGO,QUE QUIERO ENSEÑAROS ALGO...
¡ANDA!UNA CAMIONETA NUEVECITA PARA ESTRENAR.¡DE FÁBULA,JEFE!
¡QUÉ PENA!¡DIGO,QUÉ MAJA!
PO-88
¡ME RESPONDÉIS DE ELLA CON VUESTRA CABEZA!SI LE HACÉIS EL MAS MÍNIMO RASGUÑO,SOY CAPAZ DE,DE...
¡NO HAY PARA TANTO,JEFE,CARAMBA...!
UN ACCIDENTE LO TIENE CUALQUIERA...
¡TIENES RAZON ¡UN ACCIDENTE UNO SOLO! MEDIA DOCENA A LO SUMO...¡PERO VOSOTROS LLEVAIS TREINTA Y CUATRO! ¡CON ESPACHURRAMIENTO TOTAL DEL VEHÍCULO EN CADA UNO DE ELLOS!
¡QUÉ MEMORIA TIENE!
¡OTRO MÁS Y OS EJECUTO PERSONALMENTE ANTES DE FALLECER DE UN ATAQUE DE APOPLEJÍA!¡HALA,A REPARTIR,QUE EL TIEMPO VUELA!
HORAS MÁS TARDE,Y TRAS VARIOS KILÓMETROS SOÑOLIENTOS...
¡MANOLÓN! ¿QUÉ REBIELAS HACES?¡NOS VAMOS A ESTRELLAR,MERLUZO!
ZZZ

# 20.000 ronquidos de SUEÑO SUBMARINO

POR RAF

¡SOLO FALTABA ESO! ¡YA ME PARECE ESTAR OYENDO AL JEFE!
SÍ. SE SUBIRÁ POR LAS PAREDES...
NO SE PREOCUPEN POR SU ANTIGUO JEFE, MUCHACHOS.
¡JAMAS VOLVERÁN A VERLE!
¿NO? ¡QUÉ BIEN! ¡HURRA!
SEGUN COMO SE MIRE. AHORA, SU JEFAZO SOY YO, EL CAPITÁN "MEMO", DUEÑO DEL "BESUGUS", ESTE SUPER-SUBMARINO EN EL QUE NOS HALLAMOS. Y USTEDES SE HAN CONVERTIDO EN MIS PRISIONEROS, POR SI NO LO SABÍAN.
EN CUANTO A SU FURGONETA, SE VOLATILIZÓ AL ENTRAR EN CONTACTO CON LA ATMÓSFERA DE MI SUBMARINO. OCURRE LO MISMO CON CUALQUIER CLASE DE METAL...
¡ES VERDAD! TAMBIÉN HA DESAPARECIDO MI DIENTE DE ORO...
¡Y LA HEBILLA DE MI CINTURÓN!
¿Y QUÉ PIENSA HACER CON NOSOTROS? TENDRÁ QUE DARNOS DE COMER...
¡Y NO TIENE USTED IDEA DE LO QUE TRAGA ÉSTE!
ME LO IMAGINO, POR LO GORDO QUE ESTÁ. PERO, VENGAN, ECHEN UN VISTAZO...
¡SOPLA! ¿QUIÉNES SON ÉSOS? ¿LEÑADORES ACUÁTICOS?
¡QUÉ VA... ¡EJEM... SON LOS OBREROS DE MIS PLANTACIONES CORALÍFERAS. TODOS HAN SIDO RECLUTADOS DEL MISMO MODO: IBAN EN SU COCHE, SE LES ATASCÓ LA DIRECCIÓN, CHAPUZÓN AL CANTO Y, ¡HALA! A HACER BICEPS PODANDO CORAL...
¡MADERAAA... DIGO, CORAAAL!
...LO CUAL SERÁ NUESTRO "HOBBY" DE AHORA EN ADELANTE, SEGÚN ME TEMO. ¿NO ES ASÍ?
¡EXACTO, MUCHACHO! VOY A DARLES UNAS ESCAFANDRAS Y UN PAR DE HACHAS. YO NO MANTENGO VAGOS, ¿SABEN?
¡PUES SÍ QUE ESTAMOS APAÑADOS! ¿TIENES IDEA DEL TIEMPO QUE ESTAREMOS AQUÍ?
EL CONTRATO SE RENUEVA TODOS LOS AÑOS INDEFINIDAMENTE. BASTA CON LA CONFORMIDAD DE UNA DE LAS PARTES...

¿SÍ? ¡PUES QUE TRABAJE RITA! ¡BRRR...!
PREFIERO BUSCAR ALMEJAS POR AHÍ.
¡TIENES RAZÓN!
¡SAPRISTI! ¡LOS NOVATOS INTENTAN DESERTAR!
¡LOS FULMINARÉ CON UN TORPEDO!
¡POR INCUMPLIMIENTO DE CONTRATO!
MEC
nº 1
nº 2
nº 3
nº 4
ZOOOOOOM
¡UF! POR POCO...
¡NOS TORPEDEAN A TRAICIÓN!
¡AGARRATE AL ARTEFACTO! QUIZÁ PODAMOS VOLVER A LA SUPERFICIE...
¡LO LOGRAMOS! ¡VIVA!
¡VAMOS A ESTRELLARNOS CONTRA EL ACANTILADO!
BLAAAM
¿QUÉ HA PASADO? ¿DÓNDE ESTAMOS?
¡EN LA CAMA DE UN HOSPITAL, MERLUZO! TE DORMISTE AL VOLANTE Y NOS CAÍMOS POR UN BARRANCO. ¡ESTAMOS VIVOS DE MILAGRO!
ENTONCES, ¡TODO HA SIDO UN SUEÑO! ESTABA INFLUENCIADO POR LA NOVELA QUE HABÍA LEÍDO...
...Y ESTUVIMOS DE SUERTE. HAS DE PENSAR QUE LOS PEDAZOS DE LA FURGONETA TUVIERON QUE RECOGERLOS CON UNA PALA... ¿QUÉ NOS HARÁ EL JEFE?
NO SÉ...
¡IMAGINO QUE CUALQUIER COSA MENOS UN REGALO!
¡DÉJESE DE REGALOS EXÓTICOS! EL REGLAMENTO SÓLO PERMITE OBSEQUIAR A LOS PACIENTES CON ROSQUILLAS, BIZCOCHOS Y GALLETAS MANTECADAS...
RAF
70

— ¡DOCTOR, CREO QUE ESTOY EN DECADENCIA! ¡ME RIO DE MIS PROPIOS CHISTES!
— YA VERAS QUE RISA, CUANDO META LA CABEZA EN MI BOCA... ¡HOY HE COMIDO AJO!
— PERDON, ¿CUAL DE USTEDES ES EL HOMBRE GIGANTE...?
— ¡YA TE DIJE QUE PONIAS DEMASIADA POLVORA!
— ¡ERES UN PAYASO, PEPE!
¡Vamos al circo!
— ¡UN MOMENTO, QUE YO SOY EL PINTOR!
— SI, YA SE QUE EL NUMERO NO ES NADA ORIGINAL, PERO ES QUE EL LO HACE CON BOMBAS DE MANO CARGADAS, ¿SABE?

¡LLEGA ESTHER! TU REVISTA
SOY CATY, LA CHICA GATO. MUY PRONTO OS CONTARE MIS PELIGROSAS AVENTURAS A TRAVES DE LAS PAGINAS DE ESTHER
¡QUE JALEO HAN ARMADO MIS COMPAÑERAS CON LOS PREPARATIVOS DE LA NUEVA REVISTA! ESTOY SEGURA DE QUE NOS DIVERTIREMOS MUCHO JUNTAS.
¡52 ROMANTICAS PAGINAS LLENAS DE TUS PERSONAJES FAVORITOS!
¡HASTA PRONTO AMIGAS! OS ESPERAMOS IMPACIENTES EN LA NUEVA REVISTA QUINCENAL QUE SE LLAMARA COMO YO: ESTHER
YO TAMBIEN COLABORO EN ESTHER CON UN SACO DE FANTASTICAS IDEAS.
¡NO LO OLVIDEIS AMIGAS, TENEIS UNA CITA CON ESTHER!
ESTHER

PEPE TROLA
Guión: Jesús de Cos
¡EL EDITOR SE VA A QUEDAR DE PIEDRA CUANDO LEA MI ULTIMA OBRA! ¡NO PODRA NEGARSE A PUBLICARLA!
¡BAM!
¡ANUNCIEME EN SEGUIDA A SU JEFE, SEÑORITA!
¿DICE QUE ESTA OTRA VEZ AQUI ESE PELMAZO? ¡ECHELO COMO SEA; NO QUIERO VERLE!
¡GRACIAS POR SU CONFIANZA, QUERIDO EDITOR! NO LE DEFRAUDARE...
¡GRRR!
¡LE TRAIGO EL RELATO VERIDICO DE LOS VIAJES DE MI TATARABUELO, MARCO TROLA! ¡ES UN POEMA EPICO!
¡NO PIENSO LEERLO! ¡NO ESCRIBE USTED MAS QUE BODRIOS!
¡ESTA VEZ, NO! ¡ESCUCHE, YO MISMO LE LEERE ESTA HISTORIA PRODIGIOSA!
¡UF! ¡LA QUE ME ESPERA!
EMPIEZA ASI: "MARCO TROLA Y SU CRIADO SON, EN VENECIA, ESTIMADOS."'
"A PETICION POPULAR, SE DECIDEN A VIAJAR."
"LA TRIPULACION RECLUTAN PARA UN VIAJE A CALCUTA."
¡ABRE, ESTAFADOR!
¡PAGA LO QUE DEBES!
¡POM!
¡EMPUJA FUERTE, DIOGENES!
SI, AMO.
¡MOROSOS!
¡BANDIDOS!
¡HAY QUE CAMBIAR DE AIRES!
¡LA COSA SE PONE FEA!
VAMOS, MUCHACHOS, OS PAGARE BIEN.
¡LLEGAREMOS A UN ACUERDO, MARCO!
¿"ACUERDO MARCO, ACUERDO, MARCO"!? ¡ME SUENA!
"MARCO PROMETIO UN VELERO, MAS LOS PUSO DE REMEROS."
"HARTOS DE TANTA RUTINA, LOS MARINOS SE AMOTINAN."
"DIOGENES Y MARCO TROLA SON JUGUETES DE LAS OLAS."
¡ACELERA EL RITMO, MUCHACHO!
¡SI, PATRON!
¡AL AGUA CON ELLOS!
¡NO, QUE ESTA SALADA!
¡AY, MAMA!
¡YA ME LO DIJO MI ABUELITA: "DIOGENES, TU ACABARAS EN UN BARRIL"!
¡GRR!
IBÁ

"A TIERRAS DEL MANDARIN FUERON A PARAR AL FIN."
¡UF, UF!
"A PALACIO SON LLEVADOS CON ESCOLTA DE SOLDADOS."
¿DONDE ESTAMOS?
¡A MI, QUE ME REGISTREN!
" YA ESTAN ANTE GENGIS KHAN, (QUE ES ASI COMO UN SULTAN)."
¡NOS POSTRAMOS ANTE TI, OH REY DE LA CHINA UBERRIMA!
¡ESO!
"EL KHAN, CON MUY BUEN CRITERIO, LES OFRECE UN REFRIGERIO."
¡ESTAN BUENAS LAS NARANJAS!
¡COMO QUE SON NARANJAS MANDARINAS!
"NO SABEN LO QUE PRETENDE, YA QUE NADA SE LE ENTIENDE."
¿QUE DICE?
YO CREO QUE QUIERE QUE LE CONTEMOS NUESTRA HISTORIA.
" CUATRO HORAS HAN PASADO; MARCO DE HABLAR NO HA PARADO."
ENTONCES, ELLOS, BLA, BLA, BLA, Y NOSOTROS, BLA, BLA, BLA, PORQUE BLA, BLA....
ME PARECE QUE ESTAS MAREANDO A ESTE SEÑOR, OH PATRON.
"PARECE QUE EL KHAN SE ENFADA. ¿LE ABURRIO LA PARRAFADA?"
¡TE LO DIJE! ¡AHORA NOS HARA FREIR EN ACEITE!
¡BAH, NO TE PREOCUPES!
" Y LA COSA ACABO MAL, PORQUE GENGIS... TENIA UN "CAN"."
¡GRRRR!
¡SOCORRO! ¡VAYA CHUCHO...!
¡ESTE NOS PERSIGUE HASTA VENECIA!
¡YA ESTA! ¿NO LE HA PARECIDO UNA HISTORIA MARAVILLOSA?
¡GLUB, GLUB!
ASPIRINAS
DE MODO QUE USTED ES EL TATARANIETO DEL MARCO TROLA ESE.
¡PUES SI, ASI ES!
¡QUE CASUALIDAD! ¡YO SOY DESCENDIENTE DEL GRAN KHAN! ¿SABE?
¿EH?
25542
¡Y TENGO EL MISMO GENIO QUE MI TATARABUELITO! ¡ABUR!
¡SOCORRO! ¡ESTO ES UN ATROPELLO!
¡GUAU, GUAU!

# SIR TIM O'THEO "EL VIOLINISTA EN EL DESVAN"

DIME, HUGGINS... ¿CO... COMO?
¿QUE SE ESCUCHA EL VIOLIN DEL MUSICO FALLECIDO? ¿ASI, TAL COMO SUENA?
¡GLUB!
PU... PUES LO SIENTO, PERO NO PUEDO ACUDIR...
EN ESTE MOMENTO, TENGO OTRO CASO INTERESANTISIMO ENTRE MANOS...
EL CASO DEL "OVNI" DE LATÓN
RIINNN
¡DIGA!
¡AQUI "LOS TIMOTEOS", RESIDENCIA DE SIR CHIMENEA!
¡SORRY! QUISE DECIR...
¡AH! ¿ERES TU, HUGGINS,?
¡REGODNESS! ¡ENSEGUIDA SE LO DIGO AL MILORD, DESCUIDA!
PARECE QUE TENEMOS MISTERIO GORDO EN "EL VOLATIL CHALADO", SIR...
¿SI? ¡PUES YA ME ESTAS TRAYENDO LA GORRA DE INVESTIGAR Y PONIENDO EL "ROLLS" EN MARCHA!
ASI QUE EL SARGENTO BLOPS LE HA ACONSEJADO A HUGGINS MI INTERVENCION...
SI. HA DICHO QUE ES USTED TECNICO EN FANTASMAS..
09548
LA "COSA" SE HALLA EN EL DE... DESVAN...
¡ÑIIIIAAAOOOOOOOO!
EFECTIVAMENTE. PATSON, ¡AQUI HAY GATO ENCERRADO!
A PROPOSITO DE MININOS...
¡ÑIIII AA O
PARECE TALMENTE COMO SI LE ESTUVIERAN PISANDO LA COLA A UNO...
DEBIÓ PILLARSE EL RABO EN LA RATONERA, AL PERSEGUIR A UN RATON...
¡ÑI AOOO!
ELEMENTAL, PATSON...

PETRA
criada para todo
Por ESCOBAR
¿NO TE DA VERGÜENZA QUE ESTEN ESOS CRISTALES TAN SUCIOS?
PRECISAMENTE HOY, QUE VIENE A VERME LA MARQUESA DEL PERIQUETE. ¿QUE PENSARA?
JABÓN
¿CUANTAS VECES HE DE DECIRTE QUE NO DEJES EL JABON EN EL SUELO?
¡ZIUUU!
¡CRANC!
¡AYUDAME, QUE NO PUEDO SALIR!
¡TIRA MAS FUERTE! ¿DE QUE TE SIRVE PRESUMIR QUE LOS DE TU PUEBLO TENEIS TANTA FUERZA?
E... ESAS TENEMOS, ¿EH?
¡BLAM!
¡LA VIDRIERA, NO...!
¿A... AUN DUDA DE MI FUERZA?
¡RIIIN! ¡RIIN!
¡LA MARQUESA!
¡RIIIN! ¡RIIN!
¿QUE PIENSAS HACER CON ESTE CUBO?
LI... LIMPIAR LOS CRISTALES QUE HAN QUEDADO SANOS. HEMOS DE CAUSARLE BUENA IMPRESION...
¡RIIIN! ¡RIIIN!
¡NO LA HAGAS ESPERAR, PETRA...!
¡RIIIN! ¡RIIIN!
¡CUANTO HONOR, MARQUESA!
¡CROC!
SEA BIENVENIDA A MI MODESTO HOGAR.
¡SOCORROOO!
¿QUIEN PIDE SOCORRO? ¿DONDE ESTA LA MARQUESA...?
YO ME DES... DESMAYO...
¡CUIDADO CON LA LAMPARA...!
LA OIGO, PERO NO LA VEO...
¡CRAAS!
¡BRRR! ¡QUEDA BORRADA DE LA LISTA DE MIS AMISTADES!
¡NOOO!
¡ESTA VEZ SI QUE TE MANDO AL PUEBLO...!
¡NUNCA MAS! ¡NUNCA MAS!
¡RIS RAS!
16195

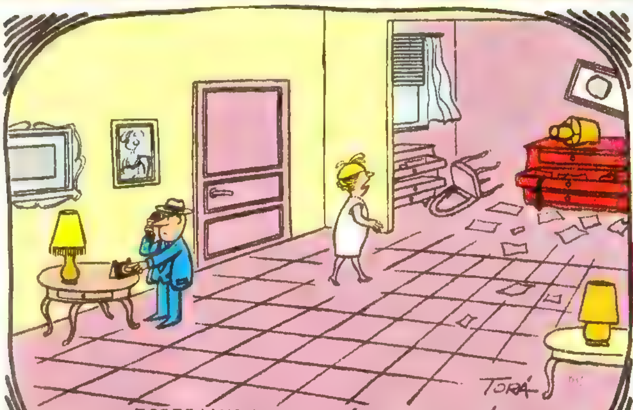


—¡ESPERA! NO LLAMES AÚN A LA POLICÍA; ANTES QUIERO ARREGLAR UN POCO ESTO...

—TENDRÁN QUE ESPERAR UN MOMENTO, NO TENGO EL NÚMERO DE MI AMIGA Y SÓLO SÉ QUE SU APELLIDO ES PÉREZ...

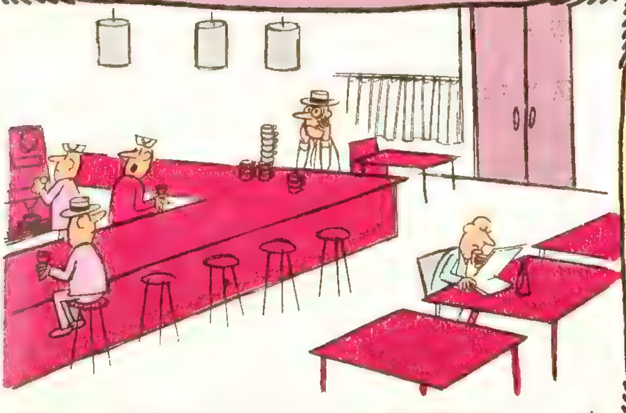

—ES LA PRIMERA VEZ QUE VEO UNA BORRACHERA DE CAFÉ.

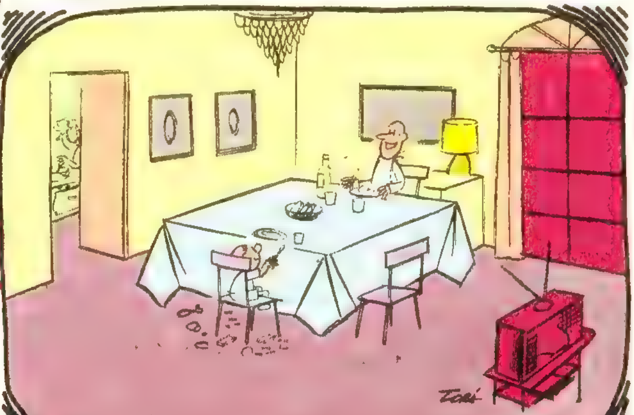


—¡ASÍ ME GUSTA, QUE DEJES EL PLATO LIMPIO!

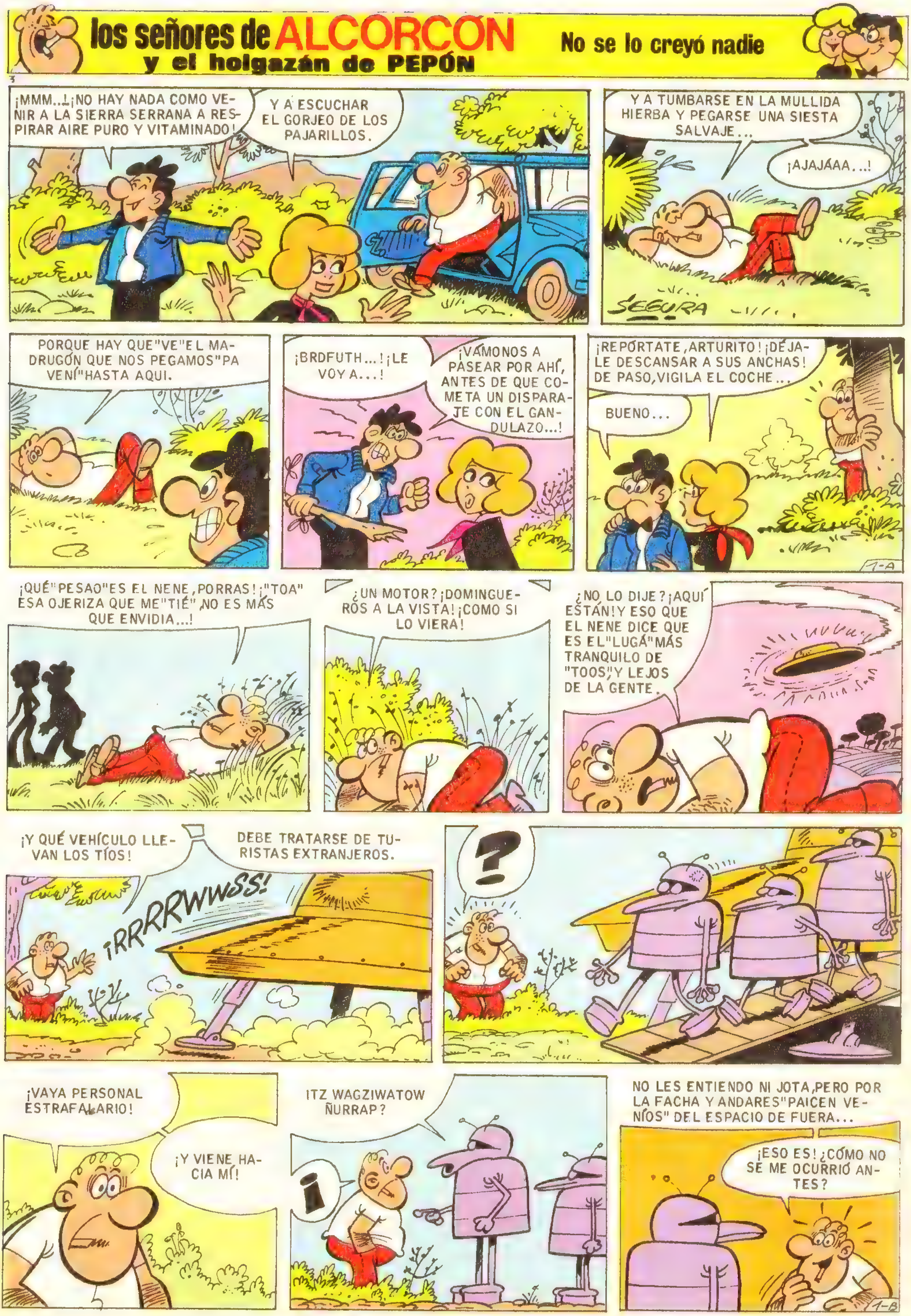
los señores de ALCORCON
y el holgazán de PEPÓN
No se lo creyó nadie
¡MMM...!¡NO HAY NADA COMO VENIR A LA SIERRA SERRANA A RESPIRAR AIRE PURO Y VITAMINADO!
Y A ESCUCHAR EL GORJEO DE LOS PAJARILLOS.
Y A TUMBARSE EN LA MULLIDA HIERBA Y PEGARSE UNA SIESTA SALVAJE...
¡AJAJÁAA...!
SEGURA
PORQUE HAY QUE "VE" EL MADRUGÓN QUE NOS PEGAMOS "PA VENÍ" HASTA AQUÍ.
¡BRDFUTH...!¡LE VOY A...!
¡VÁMONOS A PASEAR POR AHÍ, ANTES DE QUE COMETA UN DISPARATE CON EL GANDULAZO...!
¡REPÓRTATE, ARTURITO! ¡DÉJALE DESCANSAR A SUS ANCHAS! DE PASO, VIGILA EL COCHE...
BUENO...
1-A
¡QUÉ "PESAO" ES EL NENE, PORRAS! ¡"TOA" ESA OJERIZA QUE ME "TIÉ", NO ES MÁS QUE ENVIDIA...!
¿UN MOTOR? ¡DOMINGUEROS A LA VISTA! ¡COMO SI LO VIERA!
¿NO LO DIJE? ¡AQUÍ ESTÁN! Y ESO QUE EL NENE DICE QUE ES EL "LUGÁ" MÁS TRANQUILO DE "TOOS", Y LEJOS DE LA GENTE.
¡Y QUÉ VEHÍCULO LLEVAN LOS TÍOS!
DEBE TRATARSE DE TURISTAS EXTRANJEROS.
¡RRRRWWSS!
?
¡VAYA PERSONAL ESTRAFALARIO!
¡Y VIENE HACIA MÍ!
ITZ WAGZIWATOW ÑURRAP?
¡
NO LES ENTIENDO NI JOTA, PERO POR LA FACHA Y ANDARES "PAICEN VENÍOS" DEL ESPACIO DE FUERA...
¡ESO ES! ¿CÓMO NO SE ME OCURRIÓ ANTES?
1-B

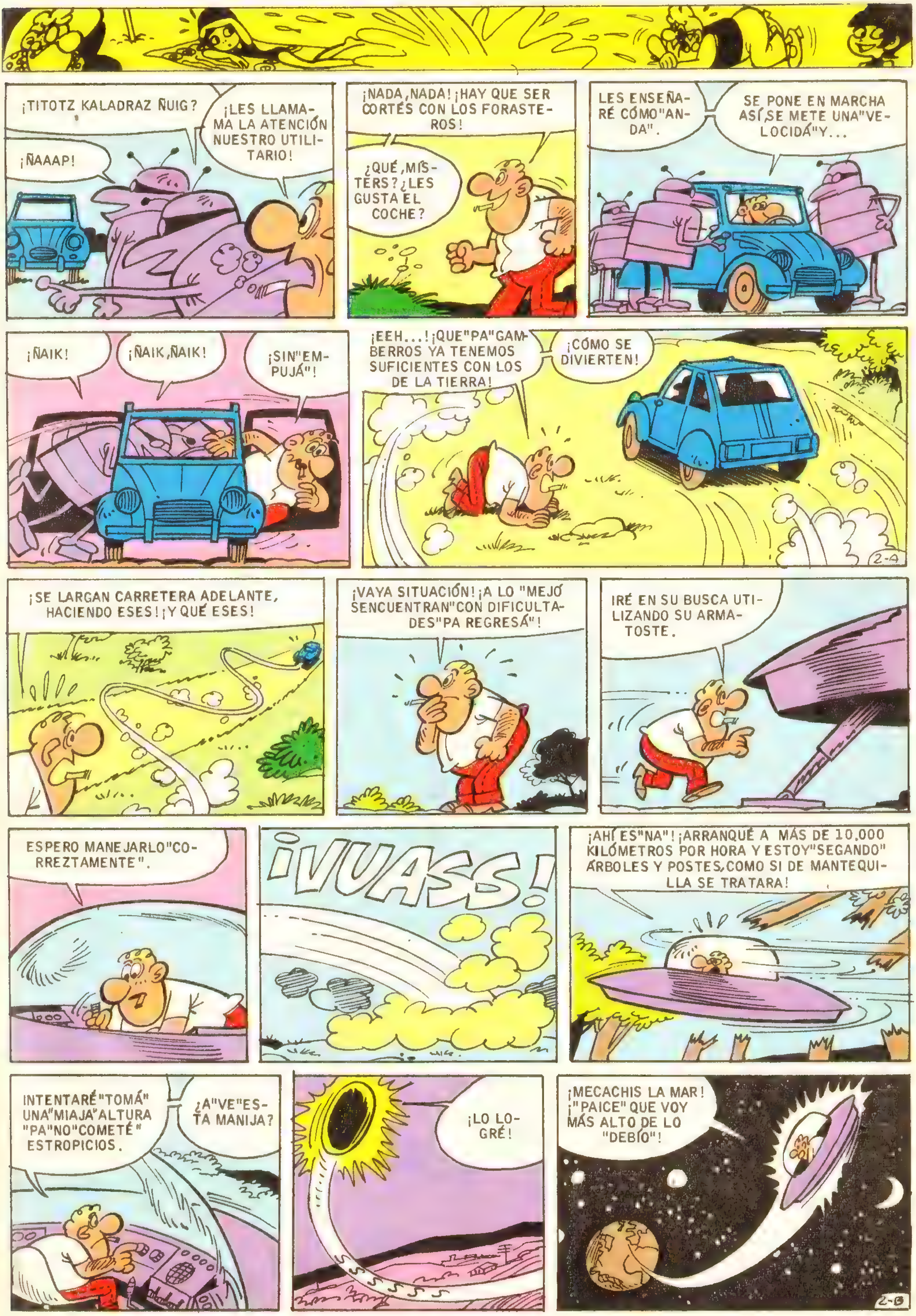
¡TITOTZ KALADRAZ ÑUIG?
¡ÑAAAP!
¡LES LLAMA MA LA ATENCIÓN NUESTRO UTILITARIO!
¡NADA, NADA! ¡HAY QUE SER CORTÉS CON LOS FORASTEROS!
¿QUÉ, MÍSTERS? ¿LES GUSTA EL COCHE?
LES ENSEÑARÉ CÓMO "ANDA".
SE PONE EN MARCHA ASÍ, SE METE UNA "VELOCIDÁ" Y...
¡ÑAIK!
¡ÑAIK, ÑAIK!
¡SIN "EMPUJÁ"!
¡EEH...! ¡QUE "PA" GAMBERROS YA TENEMOS SUFICIENTES CON LOS DE LA TIERRA!
¡CÓMO SE DIVIERTEN!
2-A
¡SE LARGAN CARRETERA ADELANTE, HACIENDO ESES! ¡Y QUÉ ESES!
¡VAYA SITUACIÓN! ¡A LO "MEJÓ SENCUENTRAN" CON DIFICULTADES "PA REGRESÁ"!
IRÉ EN SU BUSCA UTILIZANDO SU ARMATOSTE.
ESPERO MANEJARLO "CORREZTAMENTE".
¡VUASS!
¡AHÍ ES "NA"! ¡ARRANQUÉ A MÁS DE 10.000 KILÓMETROS POR HORA Y ESTOY "SEGANDO" ÁRBOLES Y POSTES, COMO SI DE MANTEQUILLA SE TRATARA!
INTENTARÉ "TOMÁ" UNA "MIAJA" ALTURA "PA" NO "COMETÉ" ESTROPICIOS.
¿A "VE" ESTA MANIJA?
¡LO LOGRÉ!
SSSSS
¡MECACHIS LA MAR! ¡"PAICE" QUE VOY MÁS ALTO DE LO "DEBÍO"!
2-B

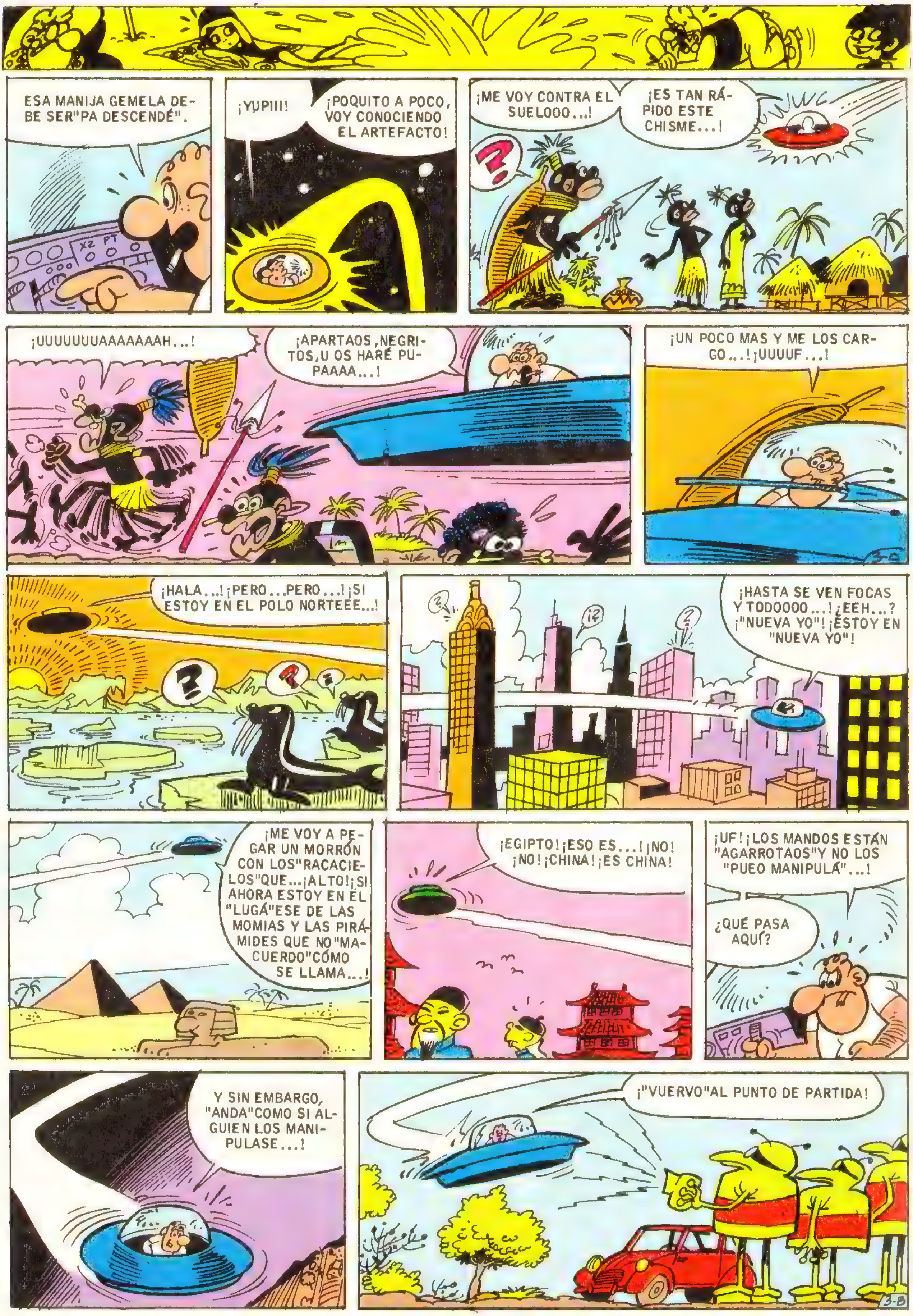
ESA MANIJA GEMELA DE-BE SER"PA DESCENDÉ".
¡YUPIII!
¡POQUITO A POCO, VOY CONOCIENDO EL ARTEFACTO!
¡ME VOY CONTRA EL SUELOOO...!
¡ES TAN RÁ-PIDO ESTE CHISME...!
¡UUUUUUUAAAAAAAH...!
¡APARTAOS, NEGRI-TOS, U OS HARÉ PU-PAAAA...!
¡UN POCO MAS Y ME LOS CAR-GO...! ¡UUUUF...!
¡HALA...! ¡PERO...PERO...! ¡SI ESTOY EN EL POLO NORTEEE...!
¡HASTA SE VEN FOCAS Y TODOOOO...! ¿EEH...? ¡"NUEVA YO"! ¡ESTOY EN "NUEVA YO"!
¡ME VOY A PE-GAR UN MORRÓN CON LOS"RACACIE-LOS"QUE...¡ALTO!¡SI AHORA ESTOY EN EL "LUGÁ"ESE DE LAS MOMIAS Y LAS PIRÁ-MIDES QUE NO"MA-CUERDO"CÓMO SE LLAMA...!
¡EGIPTO! ¡ESO ES...! ¡NO! ¡NO! ¡CHINA! ¡ES CHINA!
¡UF! ¡LOS MANDOS ESTÁN "AGARROTAOS"Y NO LOS "PUEO MANIPULÁ"...!
¿QUÉ PASA AQUÍ?
Y SIN EMBARGO, "ANDA"COMO SI AL-GUIEN LOS MANI-PULASE...!
¡"VUERVO"AL PUNTO DE PARTIDA!

EJEM...¡GRACIAS, MÍS-TERS! ¡LAS HABRÍA "PASAO MORÁS PA PODÉ REGRESÁ"!
¡WATCHTRRXX...! ¡GUIÑÑROOOTZ! ¡YTAX! ¡ERRTZ! ¡PIUM! ¡KKKUX!
¡"MENÚA"BRONCA SIDERAL ME PEGARON ESOS CARA DE PÁJAROS! ¡UUUF...!
VUASS
EN FIN..."DESPUÉ"DE TANTO AJETREO, SE IMPONE "DESCANSÁ"UN RATITO...
AL POCO RATO...
JJJ... ZZZZ... JJJJ... ZZZ...
¡MIRA EL GANDULAZO! ¡AÚN ESTÁ IGUAL, TAL COMO LE DEJAMOS! ¡DURMIENDO COMO UNA MARMOTA!
¡SI SUPIÉRAIS, NENES! ¡"MENÚO"VIAJECITO ACABO DE "REALIZÁ"! "ENRESULTA" QUE...
¿DE MODO QUE NO TE CREES NI PUM DE LO QUE TE CONTÉ, NENE?
¡ESE ES EL COCHE QUE COMETIÓ TANTOS DESMANES, GENDARME! ¡MIENTRAS ESCAPABA, LOGRÉ ANOTARLE LA MATRÍCULA!
¡ALTO...!
CONQUE CIRCULANDO A TRAVÉS DE SEMBRADOS, ARROLLANDO GALLINAS Y DEMÁS GAMBERRADAS, ¿EH?
¿CO...CÓMOOO...? ¡SE TRATA DE UN ERROR! ¡ESTE COCHE NUNCA...!
¡NO HAY APENAS COMBUSTIBLE! ¡Y ESO QUE ANTES DE LLEGAR AL BOSQUE, REPOSTÉ A TOPE!
OIL
GASOLINA
¡YA COMPRENDO! ¡MIENTRAS TÚ RONCABAS A TODO TREN, SOÑANDO CON MARCIANOS Y ZARANDAJAS, ALGÚN GAMBERRO UTILIZÓ EL COCHE...!
¡SOSIÉGATE, NENE!
¡ALTO O DISPARO!
¡ARTURITOO! ¡PEPÓN! ¡VOLVEEED...!
YA EN CASA, DESPUÉS DE APECHUGAR CON UNA FUERTE INDEMNIZACIÓN Y MULTAZOS GORDOS...
"ESTA MAÑANA UN PLATILLO VOLANTE CAUSÓ EL PÁNICO VOLANDO A POCA ALTURA. EL FENÓMENO FUE OBSERVADO POR CASI TODO EL MUNDO BLA...BLA...BLA...
¿LO VES NENE, LO VES? ESE ES EL ARTEFACTO QUE YO PILOTÉ Y...
¡CAFRE, MÁS QUE CAFRE! ¡MACHACAR A MI POBRE HERMANITO CON UN PEDRUSCO!

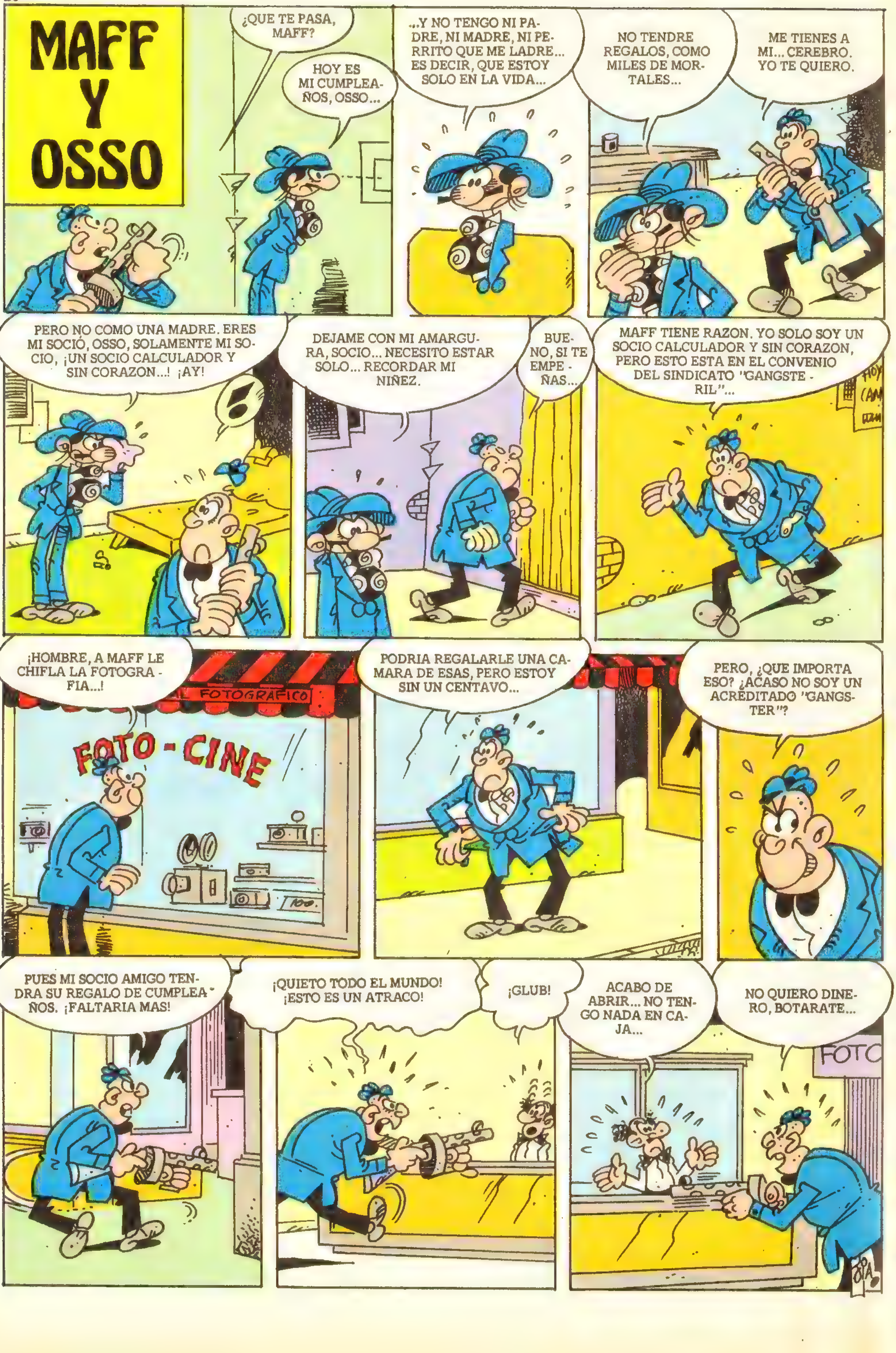
MAFF Y OSSO
¿QUE TE PASA, MAFF?
HOY ES MI CUMPLEAÑOS, OSSO...
...Y NO TENGO NI PADRE, NI MADRE, NI PERRITO QUE ME LADRE... ES DECIR, QUE ESTOY SOLO EN LA VIDA...
NO TENDRE REGALOS, COMO MILES DE MORTALES...
ME TIENES A MI... CEREBRO. YO TE QUIERO.
PERO NO COMO UNA MADRE. ERES MI SOCIÓ, OSSO, SOLAMENTE MI SOCIO, ¡UN SOCIO CALCULADOR Y SIN CORAZON...! ¡AY!
DEJAME CON MI AMARGURA, SOCIO... NECESITO ESTAR SOLO... RECORDAR MI NIÑEZ.
BUENO, SI TE EMPEÑAS...
MAFF TIENE RAZON. YO SOLO SOY UN SOCIO CALCULADOR Y SIN CORAZON, PERO ESTO ESTA EN EL CONVENIO DEL SINDICATO "GANGSTERIL"...
¡HOMBRE, A MAFF LE CHIFLA LA FOTOGRAFIA...!
FOTOGRAFICO
FOTO - CINE
PODRIA REGALARLE UNA CAMARA DE ESAS, PERO ESTOY SIN UN CENTAVO...
PERO, ¿QUE IMPORTA ESO? ¿ACASO NO SOY UN ACREDITADO "GANGSTER"?
PUES MI SOCIO AMIGO TENDRA SU REGALO DE CUMPLEAÑOS. ¡FALTARIA MAS!
¡QUIETO TODO EL MUNDO! ¡ESTO ES UN ATRACO!
¡GLUB!
ACABO DE ABRIR... NO TENGO NADA EN CAJA...
NO QUIERO DINERO, BOTARATE...
FOTO

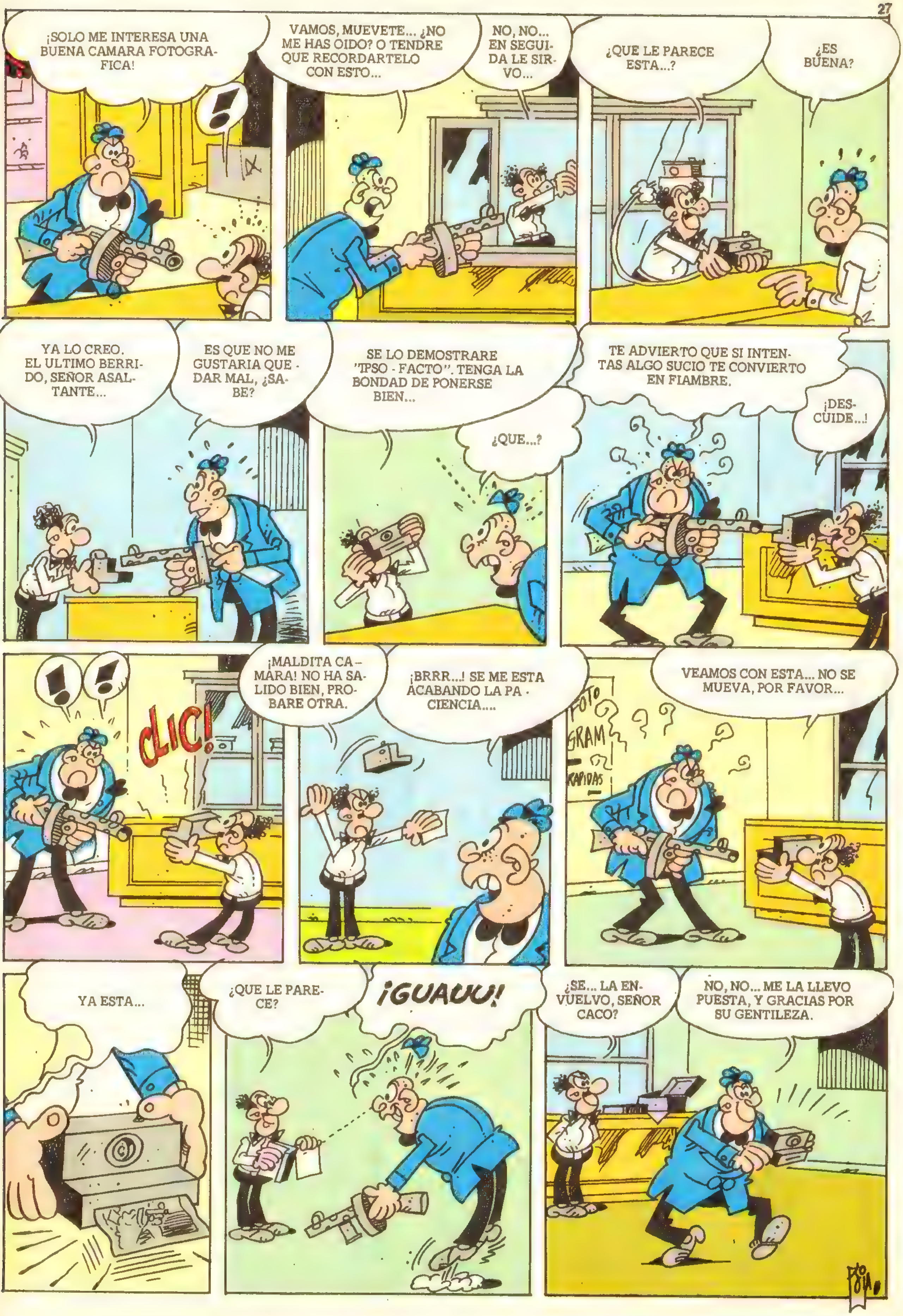
¡SOLO ME INTERESA UNA BUENA CAMARA FOTOGRAFICA!
VAMOS, MUEVETE... ¿NO ME HAS OIDO? O TENDRE QUE RECORDARTELO CON ESTO...
NO, NO... EN SEGUIDA LE SIRVO...
¿QUE LE PARECE ESTA...?
¿ES BUENA?
YA LO CREO. EL ULTIMO BERRIDO, SEÑOR ASALTANTE...
ES QUE NO ME GUSTARIA QUEDAR MAL, ¿SABE?
SE LO DEMOSTRARE "IPSO - FACTO". TENGA LA BONDAD DE PONERSE BIEN...
¿QUE...?
TE ADVIERTO QUE SI INTENTAS ALGO SUCIO TE CONVIERTO EN FIAMBRE.
¡DESCUIDE...!
¡CLIC!
¡MALDITA CAMARA! NO HA SALIDO BIEN, PROBARE OTRA.
¡BRRR...! SE ME ESTA ACABANDO LA PACIENCIA....
FOTO GRAM RAPIDAS
VEAMOS CON ESTA... NO SE MUEVA, POR FAVOR...
YA ESTA...
¿QUE LE PARECE?
¡GUAUU!
¿SE... LA ENVUELVO, SEÑOR CACO?
NO, NO... ME LA LLEVO PUESTA, Y GRACIAS POR SU GENTILEZA.

SIEMPRE A SUS ORDENES, SEÑOR "GANGSTER"... VUELVA CUANDO QUIERA.
YO LO DUDO, PERO LE RECOMENDARE A MIS AMIGOS... ¡CHAO!
POCO DESPUES...
¿QUE PASA...?
MAFF... MAFF, AMIGO... ¿ESTAS AHI?
TOMA, TU REGALO DE CUMPLEAÑOS.
¿QUE...?
¡OH, NOOO...!
¡OH, SIIII...! PARA QUE LUEGO VAYAS DICIENDO POR AHI QUE ESTAS SOLO EN EL MUNDO, QUE NADIE TE QUIERE...
ME EQUIVOQUE, OSSO, AMIGO. TU ERES MI PADRE, MI MADRE... TODO...
BUENO, TAMPOCO ES PARA TANTO...
QUIERO PROBARLA EN SEGUIDA, OSSO, AMIGO. VAMOS.
NO PODEMOS.
TENEMOS PRACTICAS DE TIRO CON TAPPONE...
ES VERDAD...
IRE YO SOLITO, OSSO. EXCUSAME CON ESE BOTARATE DE TAPPONE SIN CORAZON, CULTURA NI NADA...
PERO NO SE LO DIGAS... YA SABES LO RENCOROSO QUE ES... ¡CHAO!
¡O. K., CEREBRO!
¡OH...! ¡QUE CONTENTO SE VA...!
¡BLAM!
AHORA, AL QUE LE DAN GANAS DE LLORAR ES A MI... Y ES QUE UNO ES TAN SENTIMENTAL... ¡SNIF... SNIF...!
¡SNIF!
¡SNIF!
LA VIDA ES BELLA... LOS PAJARITOS CANTAN... LALILALOOO...

¡OH... UNA CALLE LLENA DE COCHES Y DE POESIA...! ¡AJAJA...! ¡ESTA VIA ES PURO ARTE....!
TRANSPO
COL
¡ATENCION, COCHECITOS! ¡QUIETOS UN MOMENTO...! ¡YA!
EDITORIAL BRU-BRU
¡YA ESTA! UNA FOTO FANTASTICA, MODERNA, PIRAMIDAL... UN PREMIO NOBEL.... SEGURO.
HOMBRE, LA BANCA ROCAFELLER... ¡JE, JE! LA PRIMERA BANCA QUE ASALTE...
BANK COL
LA FOTOGRAFIARE COMO RECUERDO... ¡JE, JE! UNA POR AQUI...
¡CLIC!
¡OTRA EN ANGULO DISTINTO...!
BANK COL
¡CLIC!
¡AHORA, OTRO INEDITO...! ¡JUA, JUA!
¡CLIC!
¡SOY UN FENOMENO CON ESTE TRASTO! HE APROVECHADO EL ROLLO A BASE DE BIEN...
¡QUIETO...! ¡NO SE MUEVA....!
¡ELLIOT YES!
ESTE SUJETO ES MAFF. UN PELIGROSO "GANGSTER". ESTABA FOTOGRAFIANDO LA BANCA ROCAFELLER PARA DAR UN NUEVO GOLPE. INCLUSO LOS "GANGSTERS" TRADICIONALES SE MODERNIZAN, JEFE. UN ASCO...
SI, YES...
TRIBUNAL
¡OSSO, AMIGO! ¿POR QUE ESTAS AQUI?
POR REGALARTE LA MAQUINA FOTOGRAFICA, EL DEPENDIENTE ME FOTOGRAFIO, ME DELATO Y AQUI ME TIENES. ¿Y TU?
POR LO MISMO. YES NO ES UN ROMANTICO... ¡VAYA CUMPLEAÑOS!
BUENO, DESPUES DE TODO, LO PASAREMOS JUNTOS. ALGO ES ALGO, MAFF... YA NO ESTARAS SOLO....
JIA

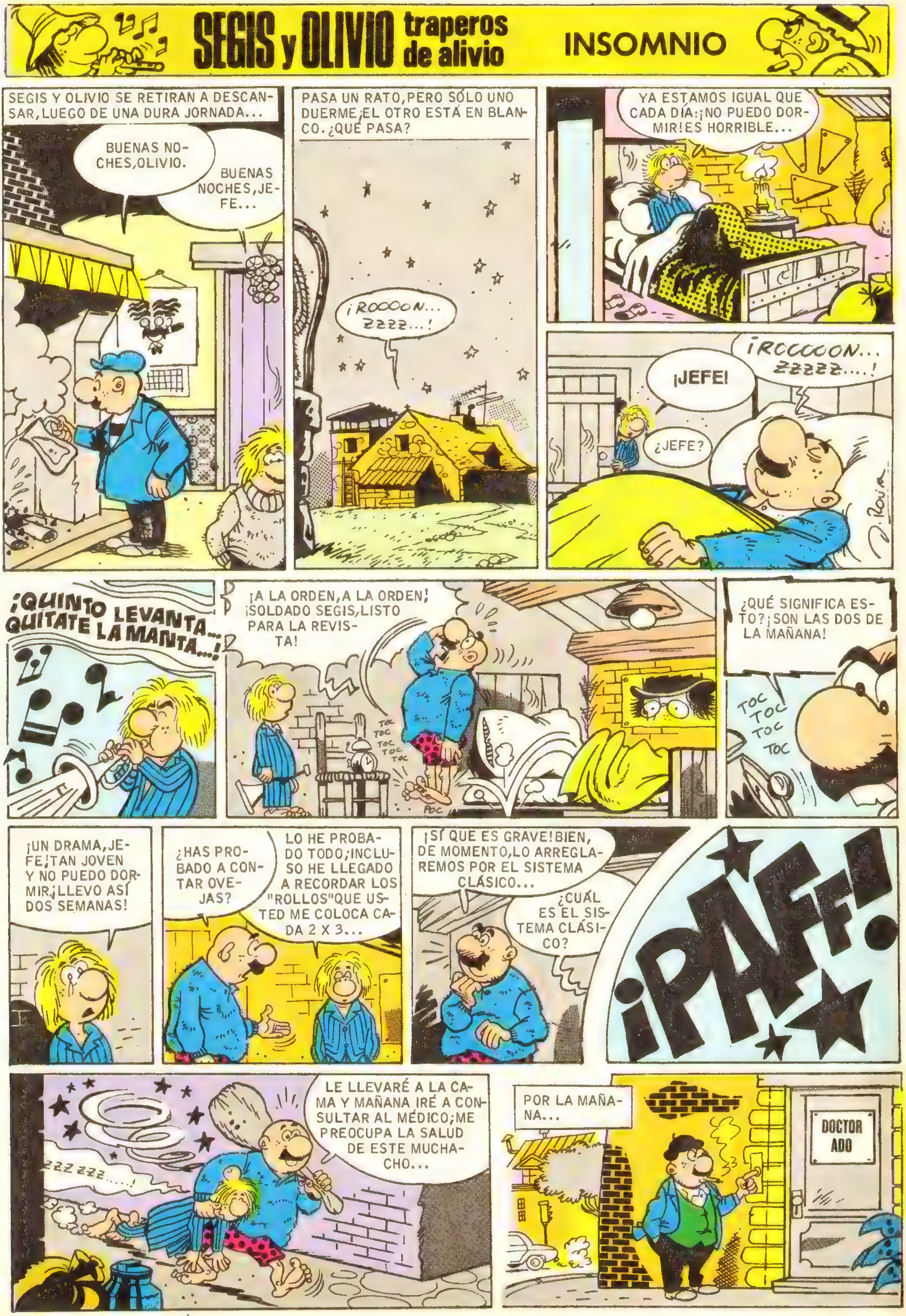
SEGIS y OLIVIO traperos de alivio
INSOMNIO
SEGIS Y OLIVIO SE RETIRAN A DESCANSAR, LUEGO DE UNA DURA JORNADA...
BUENAS NOCHES, OLIVIO.
BUENAS NOCHES, JEFE...
PASA UN RATO, PERO SÓLO UNO DUERME; EL OTRO ESTÁ EN BLANCO. ¿QUÉ PASA?
¡ROOOON... ZZZZ...!
YA ESTAMOS IGUAL QUE CADA DÍA: ¡NO PUEDO DORMIR! ES HORRIBLE...
¡JEFE!
¡ROOOOON... ZZZZZ.....!
¿JEFE?
¡QUINTO LEVANTA... QUÍTATE LA MANTA...!
¡A LA ORDEN, A LA ORDEN! ¡SOLDADO SEGIS, LISTO PARA LA REVISTA!
TOC TOC TOC TOC TOC
POC
¿QUÉ SIGNIFICA ESTO? ¡SON LAS DOS DE LA MAÑANA!
TOC TOC TOC TOC
¡UN DRAMA, JEFE! TAN JOVEN Y NO PUEDO DORMIR, ¡LLEVO ASÍ DOS SEMANAS!
¿HAS PROBADO A CONTAR OVEJAS?
LO HE PROBADO TODO; INCLUSO HE LLEGADO A RECORDAR LOS "ROLLOS" QUE USTED ME COLOCA CADA 2 X 3...
¡SÍ QUE ES GRAVE! BIEN, DE MOMENTO, LO ARREGLAREMOS POR EL SISTEMA CLÁSICO...
¿CUÁL ES EL SISTEMA CLÁSICO?
¡PAFF!
ZZZ ZZZ.....!
LE LLEVARÉ A LA CAMA Y MAÑANA IRÉ A CONSULTAR AL MÉDICO; ME PREOCUPA LA SALUD DE ESTE MUCHACHO...
POR LA MAÑANA...
DOCTOR ADO

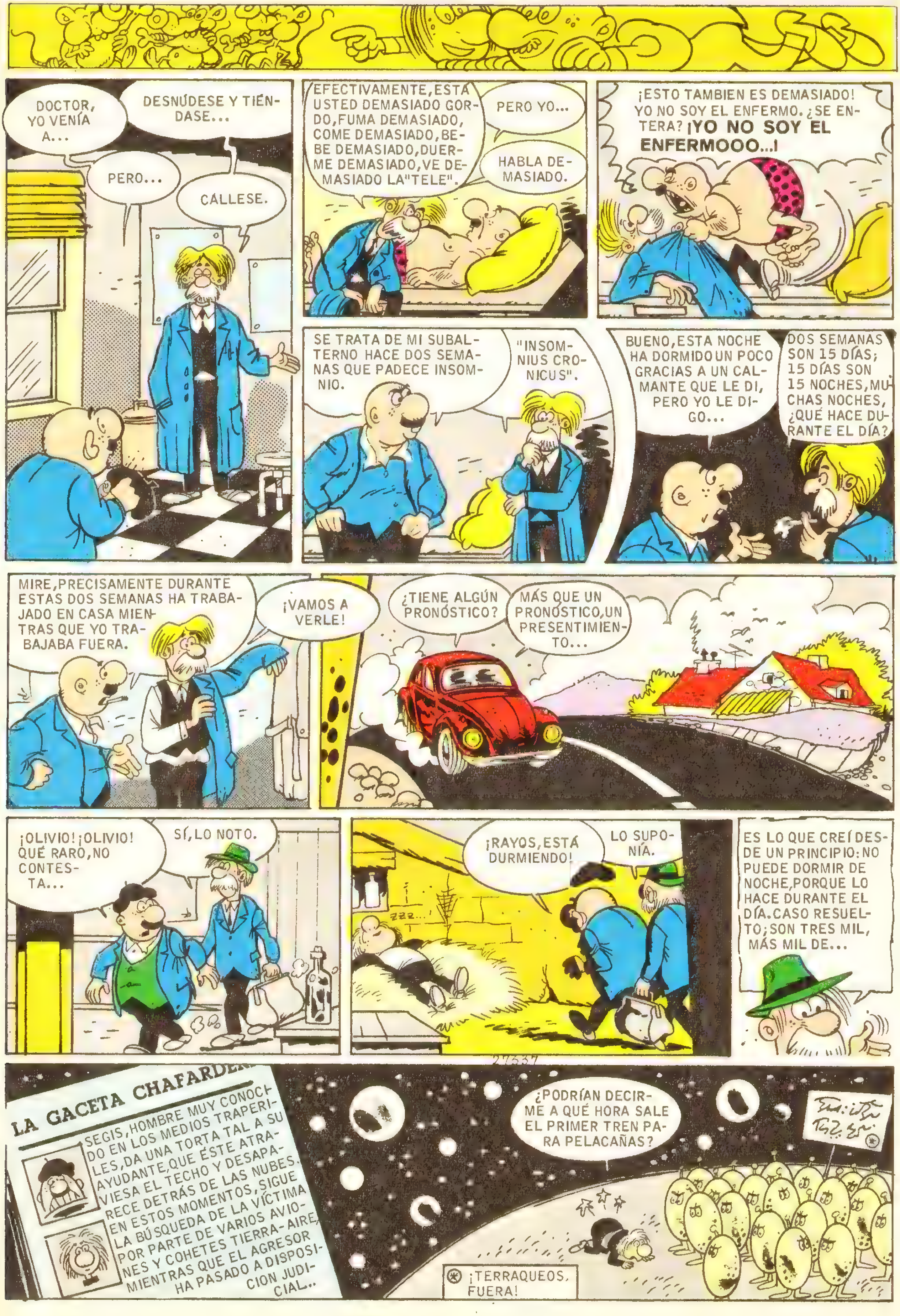
DOCTOR, YO VENÍA A...
DESNÚDESE Y TIÉNDASE...
PERO...
CALLESE.
EFECTIVAMENTE, ESTA USTED DEMASIADO GORDO, FUMA DEMASIADO, COME DEMASIADO, BEBE DEMASIADO, DUERME DEMASIADO, VE DEMASIADO LA "TELE".
PERO YO...
HABLA DEMASIADO.
¡ESTO TAMBIEN ES DEMASIADO! YO NO SOY EL ENFERMO. ¿SE ENTERA? ¡YO NO SOY EL ENFERMOOO...!
SE TRATA DE MI SUBALTERNO HACE DOS SEMANAS QUE PADECE INSOMNIO.
"INSOMNIUS CRONICUS".
BUENO, ESTA NOCHE HA DORMIDO UN POCO GRACIAS A UN CALMANTE QUE LE DI, PERO YO LE DIGO...
DOS SEMANAS SON 15 DÍAS; 15 DÍAS SON 15 NOCHES, MUCHAS NOCHES, ¿QUÉ HACE DURANTE EL DÍA?
MIRE, PRECISAMENTE DURANTE ESTAS DOS SEMANAS HA TRABAJADO EN CASA MIENTRAS QUE YO TRABAJABA FUERA.
¡VAMOS A VERLE!
¿TIENE ALGÚN PRONÓSTICO?
MÁS QUE UN PRONÓSTICO, UN PRESENTIMIENTO...
¡OLIVIO! ¡OLIVIO! QUÉ RARO, NO CONTESTA...
SÍ, LO NOTO.
¡RAYOS, ESTÁ DURMIENDO!
LO SUPONÍA.
ZZZ...
ES LO QUE CREÍ DESDE UN PRINCIPIO: NO PUEDE DORMIR DE NOCHE, PORQUE LO HACE DURANTE EL DÍA. CASO RESUELTO; SON TRES MIL, MÁS MIL DE...
LA GACETA CHAFARDERA
SEGIS, HOMBRE MUY CONOCIDO EN LOS MEDIOS TRAPERILES, DA UNA TORTA TAL A SU AYUDANTE, QUE ÉSTE ATRAVIESA EL TECHO Y DESAPARECE DETRÁS DE LAS NUBES. EN ESTOS MOMENTOS, SIGUE LA BÚSQUEDA DE LA VÍCTIMA POR PARTE DE VARIOS AVIONES Y COHETES TIERRA-AIRE MIENTRAS QUE EL AGRESOR HA PASADO A DISPOSICION JUDICIAL...
¿PODRÍAN DECIRME A QUÉ HORA SALE EL PRIMER TREN PARA PELACAÑAS?
(*) ¡TERRAQUEOS, FUERA!

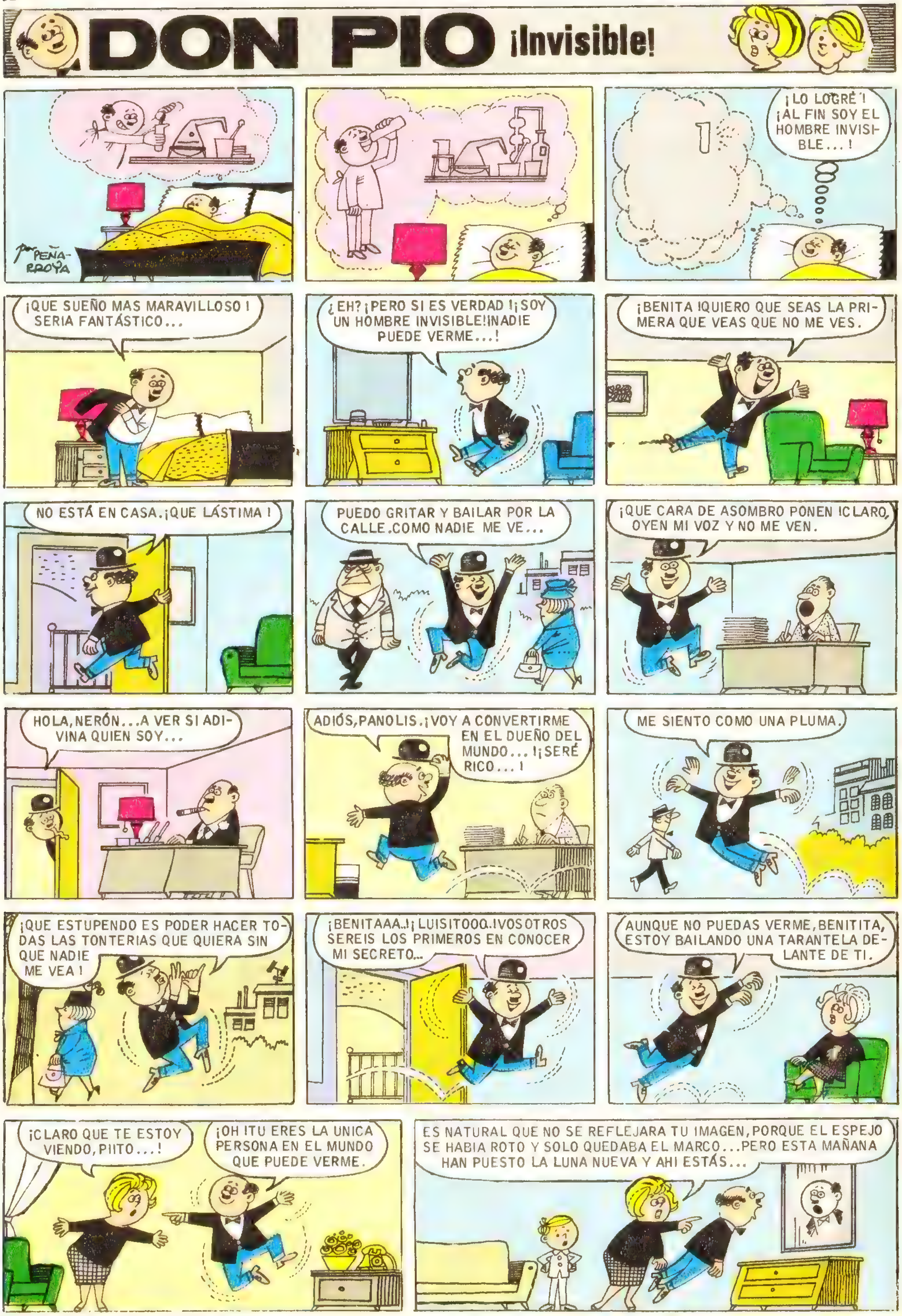
DON PIO ¡Invisible!
PEÑAROYA
¡LO LOGRÉ ! ¡AL FIN SOY EL HOMBRE INVISIBLE... !
¡QUE SUEÑO MAS MARAVILLOSO ! SERIA FANTÁSTICO...
¿ EH? ¡PERO SI ES VERDAD !¡ SOY UN HOMBRE INVISIBLE!NADIE PUEDE VERME...!
¡BENITA !QUIERO QUE SEAS LA PRIMERA QUE VEAS QUE NO ME VES.
NO ESTÁ EN CASA.¡QUE LÁSTIMA !
PUEDO GRITAR Y BAILAR POR LA CALLE.COMO NADIE ME VE...
¡QUE CARA DE ASOMBRO PONEN !CLARO, OYEN MI VOZ Y NO ME VEN.
HOLA, NERÓN...A VER SI ADIVINA QUIEN SOY...
ADIÓS, PANOLIS.¡VOY A CONVERTIRME EN EL DUEÑO DEL MUNDO... !¡SERÉ RICO... !
ME SIENTO COMO UNA PLUMA.
¡QUE ESTUPENDO ES PODER HACER TODAS LAS TONTERIAS QUE QUIERA SIN QUE NADIE ME VEA !
¡BENITAAA.!¡ LUISITOOO.!VOSOTROS SEREIS LOS PRIMEROS EN CONOCER MI SECRETO...
AUNQUE NO PUEDAS VERME, BENITITA, ESTOY BAILANDO UNA TARANTELA DELANTE DE TI.
¡CLARO QUE TE ESTOY VIENDO, PIITO... !
¡OH !TU ERES LA UNICA PERSONA EN EL MUNDO QUE PUEDE VERME.
ES NATURAL QUE NO SE REFLEJARA TU IMAGEN, PORQUE EL ESPEJO SE HABIA ROTO Y SOLO QUEDABA EL MARCO...PERO ESTA MAÑANA HAN PUESTO LA LUNA NUEVA Y AHI ESTÁS...

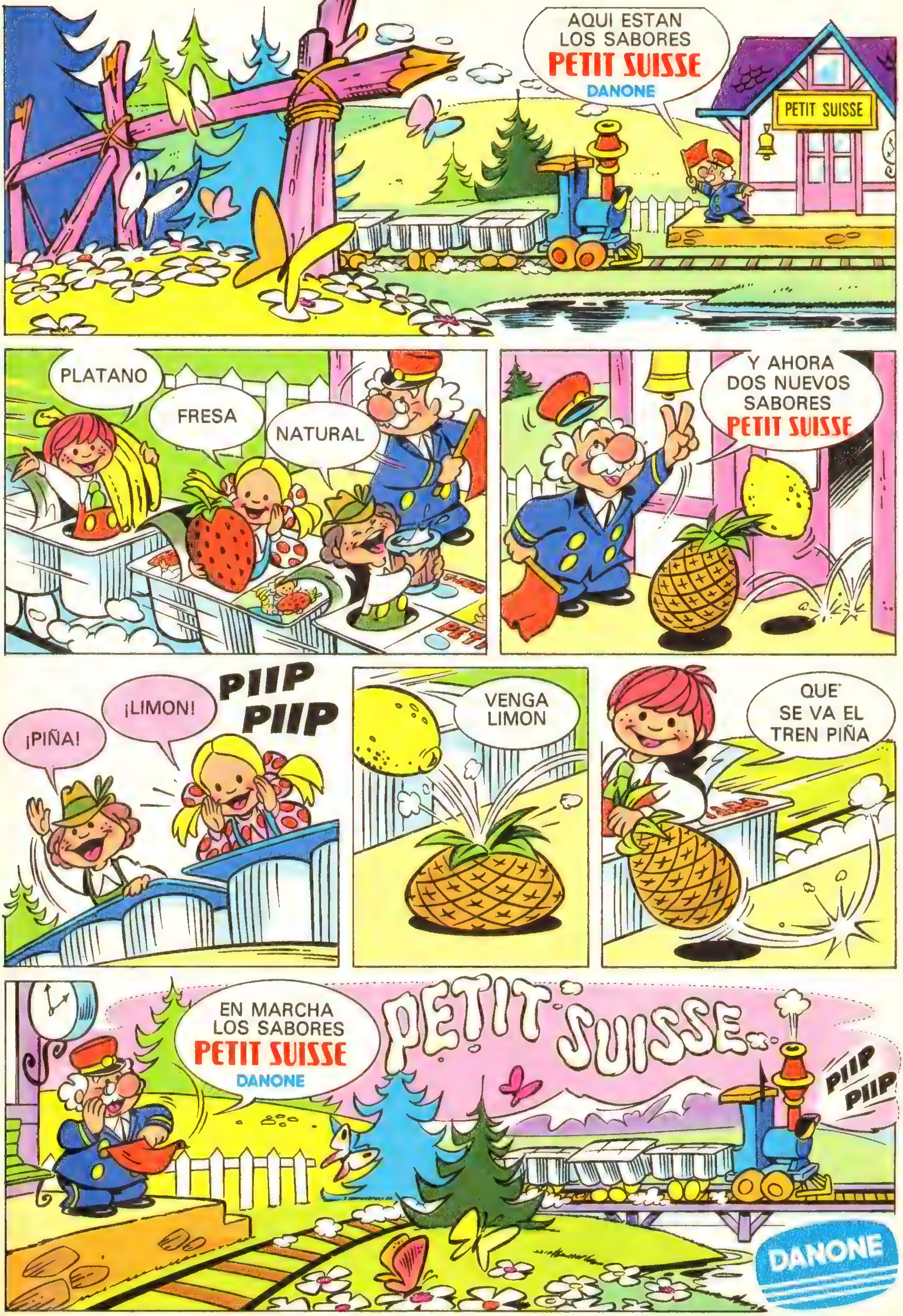
AQUI ESTAN
LOS SABORES
PETIT SUISSE
DANONE
PETIT SUISSE
PLATANO
FRESA
NATURAL
Y AHORA
DOS NUEVOS
SABORES
PETIT SUISSE
¡PIÑA!
¡LIMON!
PIIP
PIIP
VENGA
LIMON
QUE
SE VA EL
TREN PIÑA
EN MARCHA
LOS SABORES
PETIT SUISSE
DANONE
PETIT SUISSE
PIIP
PIIP
DANONE

BLANCO VIVIENTE
Una aventura de JOHN HAZARD
UN HOMBRE MUERE EN UNA CARRETERA DE MONTAÑA, EN ITALIA,PERO NO POR IMPRUDENCIA O FALLO MECÁNICO AL CONDUCIR. SU MUERTE, COMO LAS DE MUCHOS OTROS ANTES QUE ÉL, ES EL RESULTADO DE UN PLAN BIEN CALCULADO POR LA EFICIENCIA PARA MATAR DE UN ASESINO DESPIADADO.
MESES ATRÁS,OTROS HOMBRES HALLARON UNA MUERTE VIOLENTA EN FRANCIA...
¡AAAH...!
PARIS
EN ALEMANIA...
¿HABÉIS VISTO? HACE UN MOMENTO,VOLABA NORMALMENTE Y, DE REPENTE, ¡ESTALLÓ!

© I. P. C., 1976

...Y EN ESPAÑA.
OTROS MÁS MURIERON,EN DIFERENTES PAÍSES,A MANOS DE SICARIOS DEL ASESINO,PERO,EN AMSTERDAM,EL PLAN EMPIEZA A FALLAR.
¡OIGO SUS PASOS! ¡SE ME ESTÁ ACERCANDO!
EL VIENTO APARTÓ UN JIRÓN DE NIEBLA EL TIEMPO JUSTO PARA QUE EL ASESINO APUNTE SU ARMA...
¡AAAH...!
EL GOLPE DE UN CUERPO QUE CAE AL CANAL Y LA NIEBLA VUELVE A CERRARSE.
NO PUEDO VERLO,PERO HA MUERTO. ESO ES SEGURO.

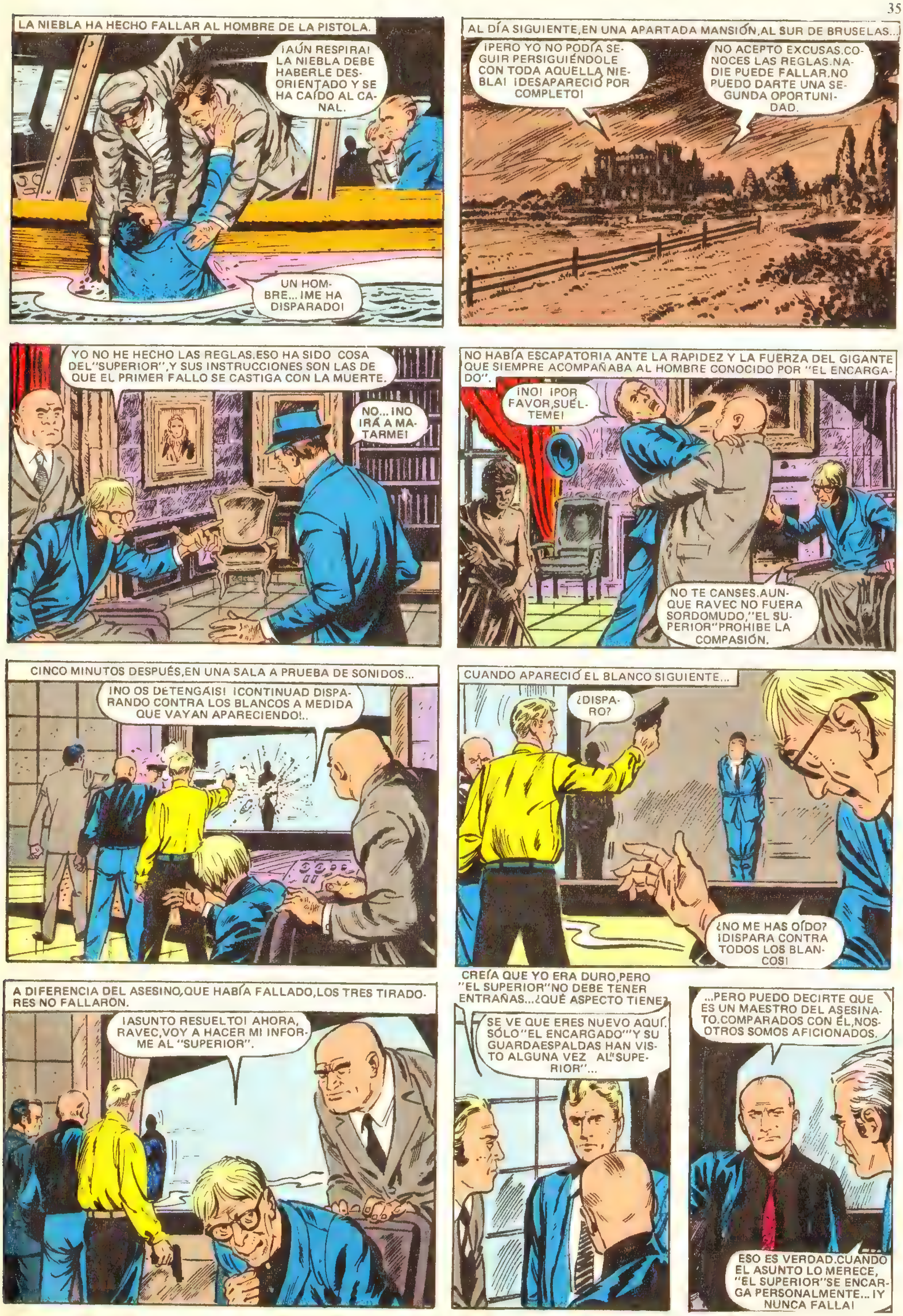
LA NIEBLA HA HECHO FALLAR AL HOMBRE DE LA PISTOLA.
¡AÚN RESPIRA! LA NIEBLA DEBE HABERLE DESORIENTADO Y SE HA CAÍDO AL CANAL.
UN HOMBRE... ¡ME HA DISPARADO!
AL DÍA SIGUIENTE, EN UNA APARTADA MANSIÓN, AL SUR DE BRUSELAS...
¡PERO YO NO PODÍA SEGUIR PERSIGUIÉNDOLE CON TODA AQUELLA NIEBLA! ¡DESAPARECIÓ POR COMPLETO!
NO ACEPTO EXCUSAS. CONOCES LAS REGLAS. NADIE PUEDE FALLAR. NO PUEDO DARTE UNA SEGUNDA OPORTUNIDAD.
YO NO HE HECHO LAS REGLAS. ESO HA SIDO COSA DEL "SUPERIOR", Y SUS INSTRUCCIONES SON LAS DE QUE EL PRIMER FALLO SE CASTIGA CON LA MUERTE.
NO... ¡NO IRÁ A MATARME!
NO HABÍA ESCAPATORIA ANTE LA RAPIDEZ Y LA FUERZA DEL GIGANTE QUE SIEMPRE ACOMPAÑABA AL HOMBRE CONOCIDO POR "EL ENCARGADO".
¡NO! ¡POR FAVOR, SUÉLTEME!
NO TE CANSES. AUNQUE RAVEC NO FUERA SORDOMUDO, "EL SUPERIOR" PROHIBE LA COMPASIÓN.
CINCO MINUTOS DESPUÉS, EN UNA SALA A PRUEBA DE SONIDOS...
¡NO OS DETENGAIS! ¡CONTINUAD DISPARANDO CONTRA LOS BLANCOS A MEDIDA QUE VAYAN APARECIENDO!..
CUANDO APARECIÓ EL BLANCO SIGUIENTE...
¿DISPARO?
¿NO ME HAS OÍDO? ¡DISPARA CONTRA TODOS LOS BLANCOS!
A DIFERENCIA DEL ASESINO, QUE HABÍA FALLADO, LOS TRES TIRADORES NO FALLARON.
¡ASUNTO RESUELTO! AHORA, RAVEC, VOY A HACER MI INFORME AL "SUPERIOR".
CREÍA QUE YO ERA DURO, PERO "EL SUPERIOR" NO DEBE TENER ENTRAÑAS... ¿QUÉ ASPECTO TIENE?
SE VE QUE ERES NUEVO AQUÍ. SÓLO "EL ENCARGADO" Y SU GUARDAESPALDAS HAN VISTO ALGUNA VEZ AL "SUPERIOR"...
...PERO PUEDO DECIRTE QUE ES UN MAESTRO DEL ASESINATO. COMPARADOS CON ÉL, NOSOTROS SOMOS AFICIONADOS.
ESO ES VERDAD. CUANDO EL ASUNTO LO MERECE, "EL SUPERIOR" SE ENCARGA PERSONALMENTE... ¡Y NUNCA FALLA!

EN LONDRES,LOS JEFES DEL "DEPARTAMENTO Q",DEL SERVICIO SECRETO,DISCUTÍAN ACERCA DEL MAESTRO DEL ASESINATO EN UNA REUNIÓN DE URGENCIA.
LO IGNORAMOS TODO ACERCA DEL "SUPERIOR" Y SU ORGANIZACIÓN.SÓLO SABEMOS QUE ACTÚA DESDE EL CONTINENTE.
¡INCLUSO QUIENES LE CONTRATAN LO IGNORAN!
¡PERO TENEMOS QUE COMBATIRLE! DOCENAS DE PERSONAS IMPORTANTES HAN SIDO ASESINADAS. ¡TENEMOS QUE ENCONTRAR AL "SUPERIOR" Y DESTRUIRLE!
ESTOY DE ACUERDO SEÑOR.DESTRUYA AL "SUPERIOR" Y SU ORGANIZACIÓN MORIRÁ CON ÉL.
HAY UN MODO DE CONSEGUIR QUE "EL SUPERIOR" SE PONGA AL DESCUBIERTO.PONGAMOS A ALGUIEN EN SU LISTA QUE SEA LO SUFICIENTEMENTE IMPORTANTE COMO PARA QUE ESE ASESINO SE ENCARGUE PERSONALMENTE DE ÉL.
YA...Y,SABIENDO QUIÉN VA A SER SU PRÓXIMA VÍCTIMA, NOSOTROS NOS MANTENDREMOS AL ACECHO. ¡PERO NADIE,EN SU SANO JUICIO, SE PRESTARÁ PARA HACER DE BLANCO VOLUNTARIAMENTE!
EL HOMBRE QUE YO PROPONGO NO ES MIEMBRO DEL "DEPARTAMENTO Q",PERO YA LO HEMOS EMPLEADO ANTES.YA HE PUESTO EN MARCHA LA OPERACIÓN DE RECLUTAMIENTO,SEÑOR.
AL MISMO TIEMPO,EN OTRO LUGAR DE LONDRES...
AHORA YA ESTÁ USTED AL CORRIENTE DE TODO, SEÑOR HAZARD.LA COMPAÑÍA AÉREA "NUEVA ERA" TENDRÁ RESPALDO FINANCIERO SI CONSIGUE ESE CONTRATO DEL GOBIERNO.TODO DEPENDE DE ELLO...
¿Y USTEDES ME EMPLEARÍAN COMO JEFE DE PILOTOS DE PRUEBAS? ¿A PESAR DE ESA INJUSTA MANCHA EN MI HISTORIAL?
ESTAMOS DISPUESTOS A DARLE OTRA OPORTUNIDAD.DE TODOS MODOS,LO REPITO,TODO DEPENDE DE QUE CONSIGAMOS ESE CONTRATO DEL GOBIERNO.
PERO,AL DÍA SIGUIENTE...
¿USTED OTRA VEZ? ¡SEA LO QUE FUERE LO QUE USTED QUIERE,NO ME INTERESA!
¿NI SIQUIERA LLEGAR A SER JEFE DE PILOTOS DE LA "NUEVA ERA",HAZARD? LE CONVIENE ESCUCHARME.YO PUEDO AYUDARLE A CONSEGUIR ESE EMPLEO.
SABEMOS QUE AL GOBIERNO LE PREOCUPA SERVIRSE DE UNA COMPAÑÍA EN LA QUE TRABAJA UN PILOTO QUE TIENE UN... ¡EJEM! DESGRACIADO HISTORIAL.
¿QUIERE DECIR QUE,POR MI CULPA,NO LE VAN A DAR ESE CONTRATO A "NUEVA ERA"?
BUENO...EL CASO ES QUE,SI USTED NOS HICIERA UN BUEN SERVICIO...ESTOY SEGURO DE QUE EL GOBIERNO CAMBIARÍA DE OPINIÓN ACERCA DE USTED.
ME TIENEN ATRAPADO,¿NO ES ASÍ? DE ACUERDO,NECESITO ESE TRABAJO.¿QUÉ QUIEREN QUE YO LES HAGA?
A LA MAÑANA SIGUIENTE...
¿FRIGORÍFICOS...? ¿TAN IMPORTANTE ES TRANSPORTAR FRIGORÍFICOS A ITALIA?
NO,CLARO.ESO ES NUESTRA "TAPADERA".LO IMPORTANTE ES LO QUE VA DENTRO. AHORA LO VERÁ.

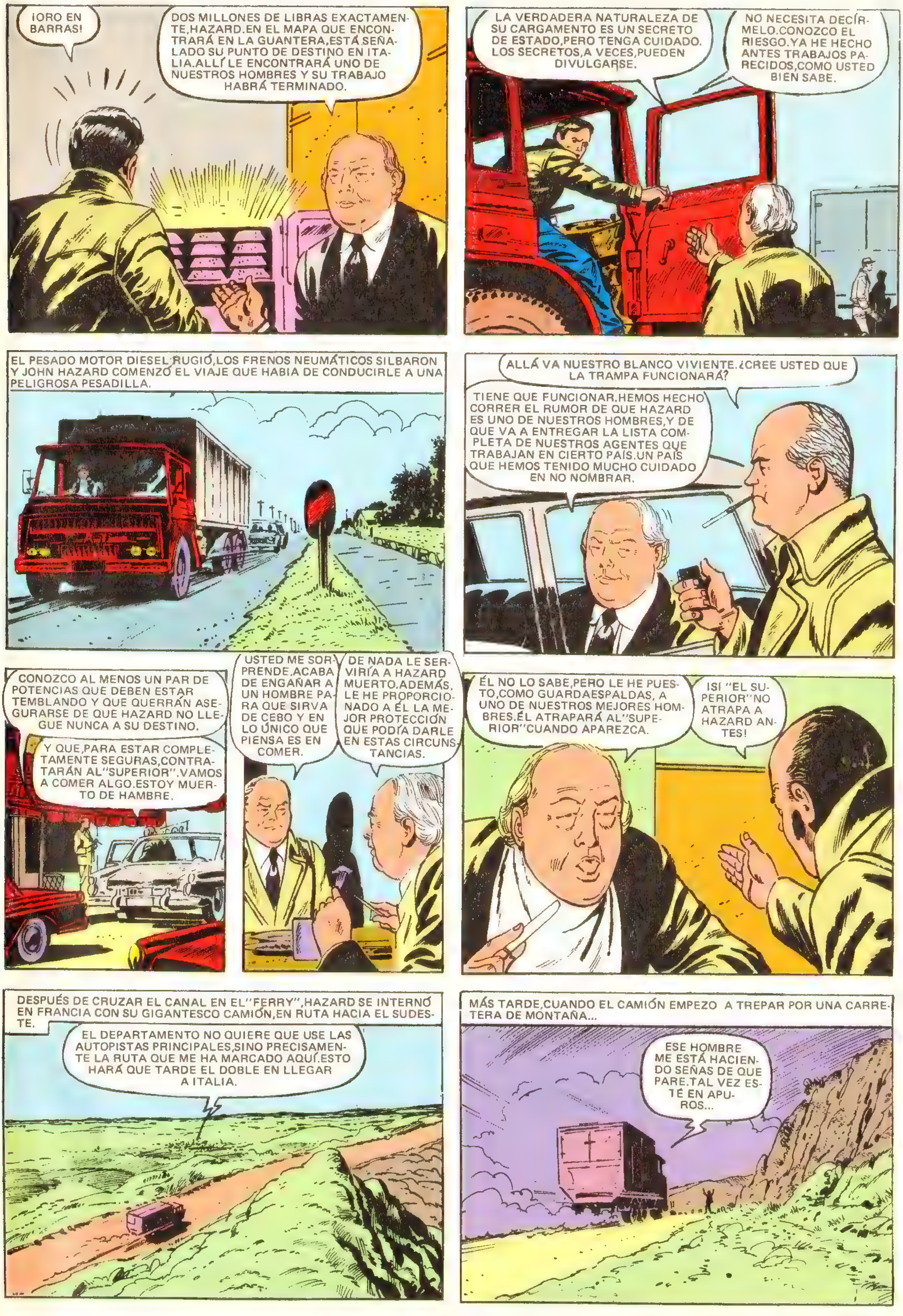

¡ORO EN BARRAS!
DOS MILLONES DE LIBRAS EXACTAMENTE,HAZARD.EN EL MAPA QUE ENCONTRARÁ EN LA GUANTERA,ESTÁ SEÑALADO SU PUNTO DE DESTINO EN ITALIA.ALLÍ LE ENCONTRARÁ UNO DE NUESTROS HOMBRES Y SU TRABAJO HABRÁ TERMINADO.
LA VERDADERA NATURALEZA DE SU CARGAMENTO ES UN SECRETO DE ESTADO,PERO TENGA CUIDADO. LOS SECRETOS,A VECES,PUEDEN DIVULGARSE.
NO NECESITA DECÍRMELO.CONOZCO EL RIESGO.YA HE HECHO ANTES TRABAJOS PARECIDOS,COMO USTED BIEN SABE.
EL PESADO MOTOR DIESEL RUGIÓ,LOS FRENOS NEUMÁTICOS SILBARON Y JOHN HAZARD COMENZÓ EL VIAJE QUE HABIA DE CONDUCIRLE A UNA PELIGROSA PESADILLA.
ALLÁ VA NUESTRO BLANCO VIVIENTE.¿CREE USTED QUE LA TRAMPA FUNCIONARÁ?
TIENE QUE FUNCIONAR.HEMOS HECHO CORRER EL RUMOR DE QUE HAZARD ES UNO DE NUESTROS HOMBRES,Y DE QUE VA A ENTREGAR LA LISTA COMPLETA DE NUESTROS AGENTES QUE TRABAJAN EN CIERTO PAÍS.UN PAÍS QUE HEMOS TENIDO MUCHO CUIDADO EN NO NOMBRAR.
CONOZCO AL MENOS UN PAR DE POTENCIAS QUE DEBEN ESTAR TEMBLANDO Y QUE QUERRÁN ASEGURARSE DE QUE HAZARD NO LLEGUE NUNCA A SU DESTINO.
Y QUE,PARA ESTAR COMPLETAMENTE SEGURAS,CONTRATARÁN AL"SUPERIOR".VAMOS A COMER ALGO.ESTOY MUERTO DE HAMBRE.
USTED ME SORPRENDE.ACABA DE ENGAÑAR A UN HOMBRE PARA QUE SIRVA DE CEBO Y EN LO ÚNICO QUE PIENSA ES EN COMER.
DE NADA LE SERVIRÍA A HAZARD MUERTO.ADEMÁS, LE HE PROPORCIONADO A ÉL LA MEJOR PROTECCIÓN QUE PODÍA DARLE EN ESTAS CIRCUNSTANCIAS.
ÉL NO LO SABE,PERO LE HE PUESTO,COMO GUARDAESPALDAS, A UNO DE NUESTROS MEJORES HOMBRES.ÉL ATRAPARÁ AL"SUPERIOR"CUANDO APAREZCA.
¡SI "EL SUPERIOR"NO ATRAPA A HAZARD ANTES!
DESPUÉS DE CRUZAR EL CANAL EN EL"FERRY",HAZARD SE INTERNÓ EN FRANCIA CON SU GIGANTESCO CAMIÓN,EN RUTA HACIA EL SUDESTE.
EL DEPARTAMENTO NO QUIERE QUE USE LAS AUTOPISTAS PRINCIPALES,SINO PRECISAMENTE LA RUTA QUE ME HA MARCADO AQUÍ.ESTO HARÁ QUE TARDE EL DOBLE EN LLEGAR A ITALIA.
MÁS TARDE,CUANDO EL CAMIÓN EMPEZO A TREPAR POR UNA CARRETERA DE MONTAÑA...
ESE HOMBRE ME ESTÁ HACIENDO SEÑAS DE QUE PARE.TAL VEZ ESTÉ EN APUROS...

CUANDO HAZARD SE DETUVO,EL VIENTO LEVANTÓ ALGO LA CHAQUETA DEL HOMBRE Y ...
¡LLEVA UNA FUNDA SOBAQUERA! ¡ES UN SALTEADOR DE CAMINOS!
"MERCI, M'SIEU..."
EL PIE DE HAZARD APLASTÓ EL ACELERADOR Y EL CAMIÓN GIRÓ EN REDONDO CUANDO ACCIONÓ EL VOLANTE.
¡EL GORDO TENÍA RAZÓN! HA CORRIDO LA VOZ DE QUE YO TRANSPORTABA ORO.
¡EH! ¿QUÉ HACE USTED?
¡ESTO LE MANTENDRÁ FUERA DEL NEGOCIO DE LOS ATRACOS POR UNA TEMPORADA!
¡AAAH...!
D A F
PERO,AL APARTAR SUS OJOS DEL CAMINO,HAZARD PERDIÓ EL DOMINIO DEL VEHÍCULO UNA FRACCIÓN DE SEGUNDO Y...
¡AAAH...!
CUANDO VOLVIÓ EN SÍ,YACÍA EN EL SUELO.EL CAMIÓN NO HABÍA VOLCADO.
¡UF! ¡MI CABEZA!
¡BIENVENIDO AL MUNDO DE LOS VIVOS!
¿QUÉ LE HA OCURRIDO? ANTES DE VOLVER EN SÍ,USTED MURMURABA ALGO ACERCA DE UNOS SALTEADORES. ESPERO QUE NO ME TOME POR UNO DE ELLOS.
ME LLAMO WHITEY FROST.VENÍA EN MI MOTO PENSANDO EN MIS COSAS CUANDO, DE REPENTE,ME LO ENCUENTRO AHÍ,TIRADO.ASÍ QUE ME DETUVE PARA VER QUÉ ES LO QUE PODÍA HACER.
GRACIAS.PATINÉ Y, AL PARECER,SALÍ PROYECTADO FUERA DE LA CABINA.
BUENO,TENGO QUE SEGUIR VIAJE. HE DE CUMPLIR CON UNA ORDEN DE ENTREGA.
VAYA CON CUIDADO. ¡Y NO VUELVA A QUEDARSE DORMIDO!
D A F
LOS GRUESOS NEUMÁTICOS SIGUIERON DEVORANDO KILÓMETROS.
ESE CHICO DE LA MOTO TAL VEZ FUERA INOFENSIVO PERO,DESDE AHORA EN ADELANTE,TENGO QUE SOSPECHAR DE TODO EL MUNDO.NINGÚN SALTEADOR TRABAJA SOLO;TIENE QUE HABER OTROS...¡Y TODOS ELLOS PERSEGUIRÁN ESTE CAMIÓN!

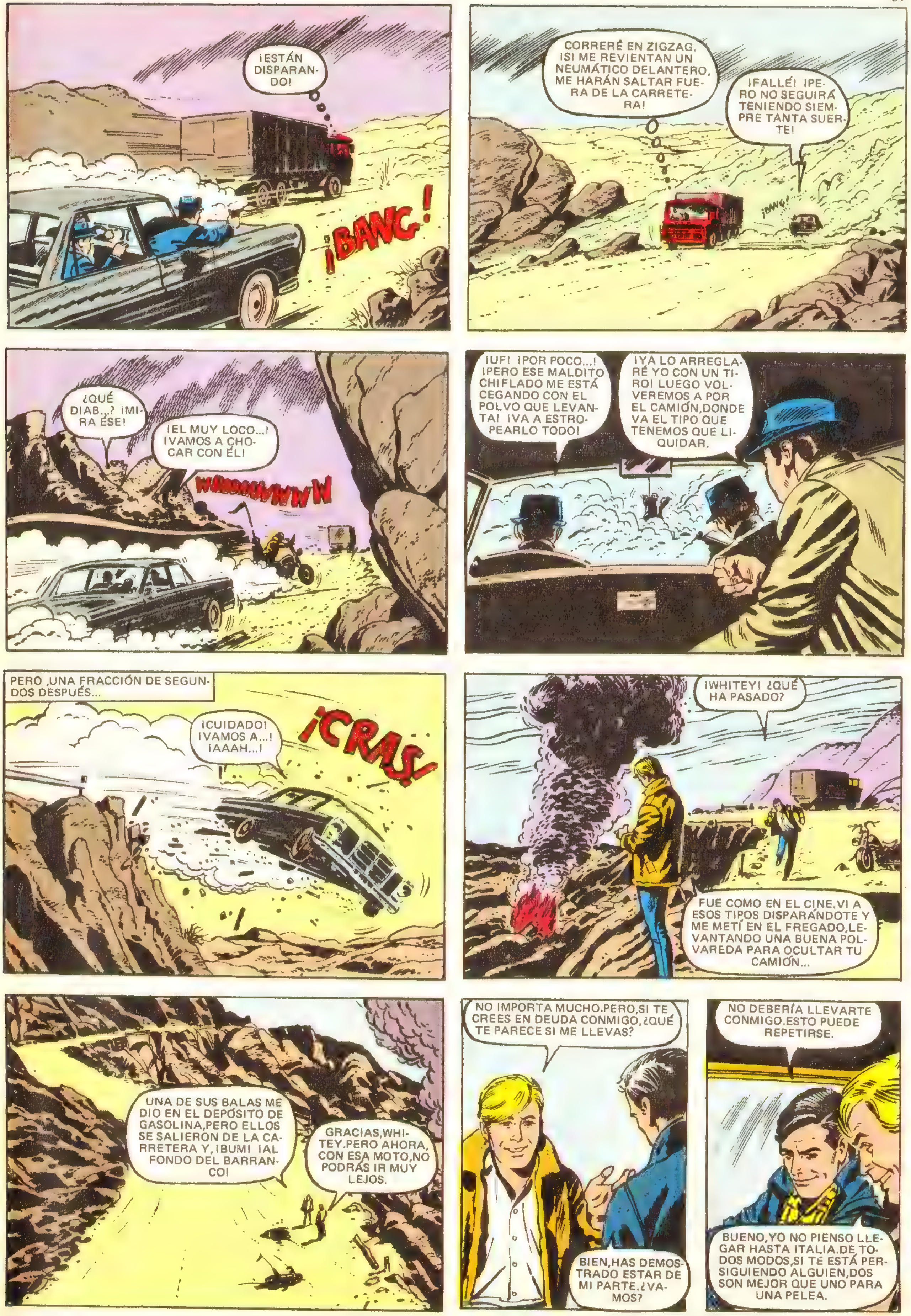
¡ESTÁN DISPARANDO!
¡BANG!
CORRERÉ EN ZIGZAG. ¡SI ME REVIENTAN UN NEUMÁTICO DELANTERO, ME HARÁN SALTAR FUERA DE LA CARRETERA!
¡FALLÉ! ¡PERO NO SEGUIRÁ TENIENDO SIEMPRE TANTA SUERTE!
¡BANG!
¿QUÉ DIAB...? ¡MIRA ÉSE!
¡EL MUY LOCO...! ¡VAMOS A CHOCAR CON ÉL!
¡UF! ¡POR POCO...! ¡PERO ESE MALDITO CHIFLADO ME ESTÁ CEGANDO CON EL POLVO QUE LEVANTA! ¡VA A ESTROPEARLO TODO!
¡YA LO ARREGLARÉ YO CON UN TIRO! LUEGO VOLVEREMOS A POR EL CAMIÓN,DONDE VA EL TIPO QUE TENEMOS QUE LIQUIDAR.
PERO ,UNA FRACCIÓN DE SEGUNDOS DESPUÉS...
¡CUIDADO! ¡VAMOS A...! ¡AAAH...!
¡CRAS!
¡WHITEY! ¿QUÉ HA PASADO?
FUE COMO EN EL CINE.VI A ESOS TIPOS DISPARÁNDOTE Y ME METÍ EN EL FREGADO,LEVANTANDO UNA BUENA POLVAREDA PARA OCULTAR TU CAMIÓN...
UNA DE SUS BALAS ME DIO EN EL DEPÓSITO DE GASOLINA,PERO ELLOS SE SALIERON DE LA CARRETERA Y, ¡BUM! ¡AL FONDO DEL BARRANCO!
GRACIAS,WHITEY.PERO AHORA, CON ESA MOTO,NO PODRÁS IR MUY LEJOS.
NO IMPORTA MUCHO.PERO,SI TE CREES EN DEUDA CONMIGO,¿QUÉ TE PARECE SI ME LLEVAS?
BIEN,HAS DEMOSTRADO ESTAR DE MI PARTE.¿VAMOS?
NO DEBERÍA LLEVARTE CONMIGO.ESTO PUEDE REPETIRSE.
BUENO,YO NO PIENSO LLEGAR HASTA ITALIA.DE TODOS MODOS,SI TE ESTÁ PERSIGUIENDO ALGUIEN,DOS SON MEJOR QUE UNO PARA UNA PELEA.

NO NECESITAS CONTARME TUS SECRETOS, PERO DEBES LLEVAR UNA CARGA MUY VALIOSA,PARA SER EL BLANCO DE TIPOS CON PISTOLAS...
ASÍ ES,WHITEY.DE MANERA QUE,SI QUIERES SEGUIR DE VERDAD CONMIGO,MÁS VALE QUE ESTÉS PREPARADO PARA CUALQUIER COSA.
EN EL CUARTEL GENERAL DE LA ORGANIZACIÓN DE ASESINOS...
¡HAN FALLADO,"SUPERIOR"! EL HOMBRE QUE PERSEGUIMOS, EL AGENTE DEL "DEPARTAMENTO Q" QUE FINGE SER UN CAMIONERO,AÚN ESTÁ VIVO.
TENDRÉ QUE HACERLO YO, PERSONALMENTE.MUY BIEN. RECTIFICARÉ ESTE ERROR.
NECESITO EL HELICÓPTERO Y UN HOMBRE.EL MEJOR HOMBRE QUE TENGAS DISPONIBLE.
AHORA MISMO ME CUIDARÉ DE ESO.
DIEZ MINUTOS DESPUÉS...
ES RAVEC EL QUE PILOTA EL HELICÓPTERO,PERO ¿QUIÉN ES EL TIPO QUE LE ACOMPAÑA?
DEBE SER EL MISMÍSIMO JEFE. ÉSTE ES OTRO DE LOS TRABAJOS QUE VA A RESOLVER PERSONALMENTE.
FUE WHITEY QUIEN VIO PRIMERO EL PELIGRO QUE SE CERNÍA SOBRE ELLOS.
ESE HELICÓPTERO ESTA DANDO MUCHAS VUELTAS POR AQUÍ. ¡NOS ESTÁ BUSCANDO!
TAL VEZ TENGAS RAZÓN...
¡HA DEJADO CAER ALGO!
¡AGÁRRATE FUERTE! ¡VAMOS A DARLE ESQUINAZO!
UNA LLAMARADA SE ELEVÓ A POCOS METROS TRAS EL CAMIÓN.
¡NAPALM! ¡QUIEREN ASARNOS!
¡LOS ÁRBOLES SON DEMASIADO ESPESOS! ¡NO PODEMOS SALIR POR AQUÍ!
HAY UN ÁRBOL QUE NO ME DEJA ABRIR LA PUERTA.NO PUEDO SALIR POR AQUÍ.
¡ESTÁ DANDO LA VUELTA PARA DARNOS OTRA PASADA!

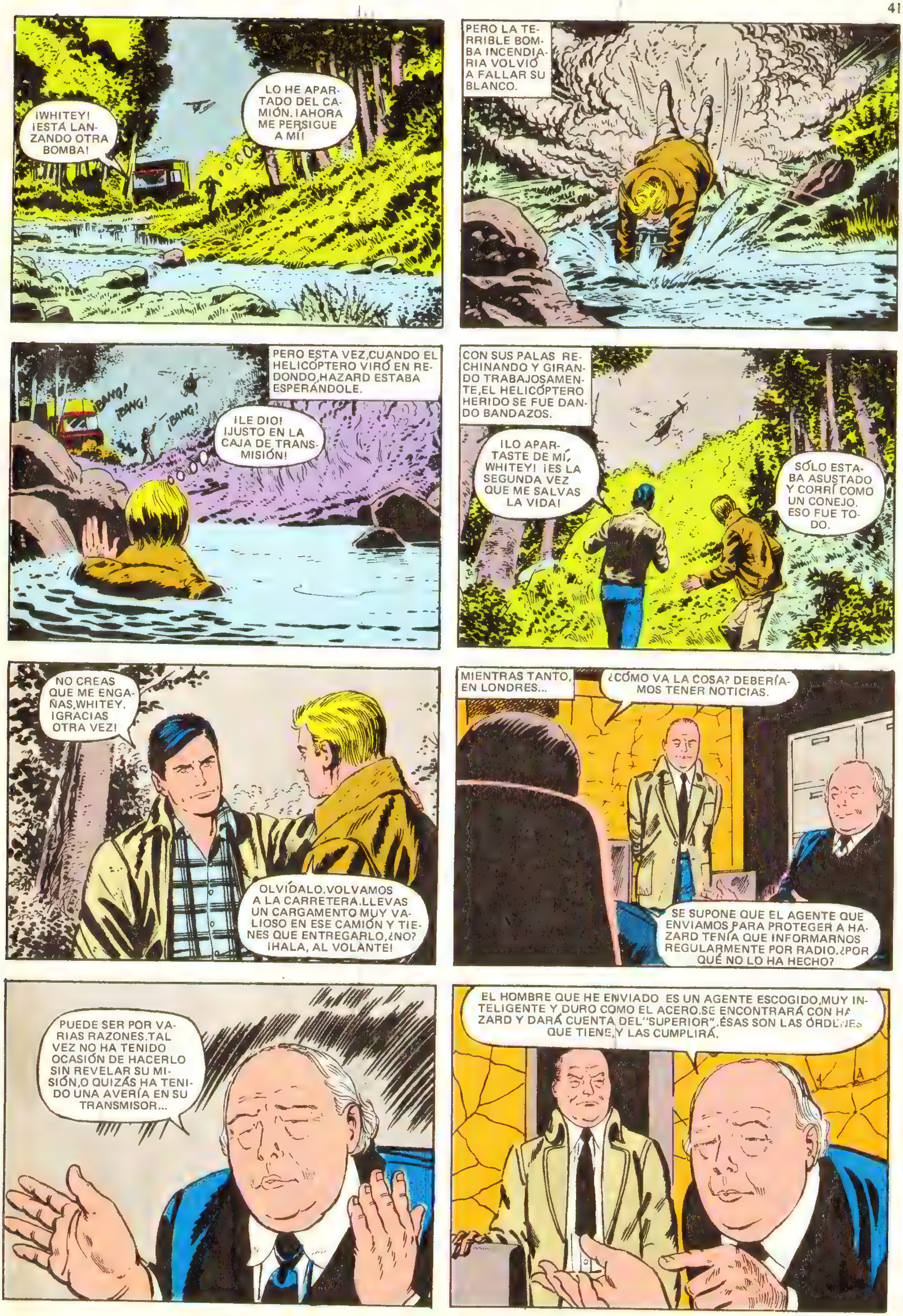
¡WHITEY! ¡ESTÁ LANZANDO OTRA BOMBA!
LO HE APARTADO DEL CAMIÓN. ¡AHORA ME PERSIGUE A MÍ!
PERO LA TERRIBLE BOMBA INCENDIARIA VOLVIÓ A FALLAR SU BLANCO.
PERO ESTA VEZ,CUANDO EL HELICÓPTERO VIRÓ EN REDONDO,HAZARD ESTABA ESPERÁNDOLE.
¡BANG! ¡BANG! ¡BANG!
¡LE DIO! ¡JUSTO EN LA CAJA DE TRANSMISIÓN!
CON SUS PALAS RECHINANDO Y GIRANDO TRABAJOSAMENTE,EL HELICÓPTERO HERIDO SE FUE DANDO BANDAZOS.
¡LO APARTASTE DE MÍ, WHITEY! ¡ES LA SEGUNDA VEZ QUE ME SALVAS LA VIDA!
SÓLO ESTABA ASUSTADO Y CORRÍ COMO UN CONEJO. ESO FUE TODO.
NO CREAS QUE ME ENGAÑAS,WHITEY. ¡GRACIAS OTRA VEZ!
OLVÍDALO.VOLVAMOS A LA CARRETERA.LLEVAS UN CARGAMENTO MUY VALIOSO EN ESE CAMIÓN Y TIENES QUE ENTREGARLO,¿NO? ¡HALA, AL VOLANTE!
MIENTRAS TANTO, EN LONDRES...
¿CÓMO VA LA COSA? DEBERÍAMOS TENER NOTICIAS.
SE SUPONE QUE EL AGENTE QUE ENVIAMOS PARA PROTEGER A HAZARD TENÍA QUE INFORMARNOS REGULARMENTE POR RADIO.¿POR QUÉ NO LO HA HECHO?
PUEDE SER POR VARIAS RAZONES.TAL VEZ NO HA TENIDO OCASIÓN DE HACERLO SIN REVELAR SU MISIÓN,O QUIZÁS HA TENIDO UNA AVERÍA EN SU TRANSMISOR...
EL HOMBRE QUE HE ENVIADO ES UN AGENTE ESCOGIDO,MUY INTELIGENTE Y DURO COMO EL ACERO.SE ENCONTRARÁ CON HAZARD Y DARÁ CUENTA DEL "SUPERIOR". ÉSAS SON LAS ÓRDENES QUE TIENE, Y LAS CUMPLIRÁ.

AL MISMO TIEMPO,EN FRANCIA,UN ASESINO PROFESIONAL EMPEZABA A SER PRESA DEL PÁNICO.
¡HE FALLADO! ¿POR QUÉ ME ENVIARÍA "EL SUPERIOR" CON ESTE ESTÚPIDO GORILA,EN VEZ DE CUALQUIERA DE LOS OTROS CHICOS?
¡NO VOY A VOLVER! ¡NO QUIERO ENCARARME CON "EL SUPERIOR"!
¡DEMASIADO TARDE,AMIGO! ¡YA ESTÁS ANTE ÉL!
¡TÚ! ¡PUEDES HABLAR! ¡NO ERES MUDO! ¡TÚ...TÚ...!
¡SÍ! ¡YO SOY "EL SUPERIOR"!
EL ASESINO INTENTÓ HUIR...PERO SÓLO CORRIÓ UNOS METROS.
¡AAAH...!
¡BANG!
"EL SUPERIOR" SE ASOMÓ A DONDE SE PODÍA VER LA CARRETERA ENTRE LOS ÁRBOLES...
HICE BIEN EN ACOMPAÑARLE,POR SI RESULTABA UN CHAPUCERO... ¡PERO AHORA YA NO HABRÁ MÁS CHAPUCERÍAS!
...Y ESPERÓ PACIENTEMENTE HASTA QUE APARECIÓ UN COCHE.ENTONCES...
TENGO QUE ALCANZAR AL TIPO QUE ME HAN CONTRATADO PARA MATAR.PERO, PARA CONSEGUIRLO,NECESITO... ¡ESO DE AHÍ!
UNO QUE QUIERE QUE LE LLEVEN...NO SE LO CENSURO.ESTÁ A MUCHOS KILÓMETROS DE CUALQUIER PARTE...
NADIE VIO LA RÁPIDA Y DESPIADADA ESCENA QUE SIGUIÓ.NADIE VIO AL "SUPERIOR" MARCHÁNDOSE SOLO EN EL COCHE.
AHORA TENGO QUE ALCANZARLE. ESTA CARRETERA LLEVA DERECHO A LA FRONTERA SUIZA. ¡ALLÍ DEBE ESTAR ÉL!
PERO HABÍA DOS TIPOS EN AQUEL CAMIÓN,Y SÓLO UNO DE ELLOS PUEDE SER EL QUE TENGO QUE MATAR... ¡TENGO QUE ASEGURARME DE QUE ESCOJO AL VERDADERO AGENTE!
AQUELLA TARDE,UN PEQUEÑO PUEBLO DE LA FRONTERA SUIZA ESTABA EN FIESTAS.
NO PUEDEN SEGUIR HASTA QUE LAS QUITANIEVES HAYAN DESPEJADO EL CAMINO,Y ESTO NO SERÁ HASTA MAÑANA POR LA MAÑANA.

CUANDO BAJARON DE LA CABINA,PUDIERON OÍR CANCIONES Y MÚSICA.
PARECE QUE HAY BAILE.¿POR QUÉ NO VAMOS A DIVERTIRNOS?
VE TÚ,WHITNEY. YO ME QUEDARÉ AQUÍ,EN EL CAMIÓN.
PASARON DOS HORAS.CUANDO CERRÓ LA NOCHE,UNA VOLUMINOSA SILUETA SE DESLIZÓ HACIA EL CAMIÓN.
NO SE OYÓ UN RUMOR.SÓLO SU FINO INSTINTO AVISÓ A JOHN HAZARD.
¡BANG!
HAZARD SE MOVIÓ CON RAPIDEZ,PERO NADIE SE PODÍA MOVER MÁS VELOZMENTE QUE "EL SUPERIOR".
¡AH!
¡HAS TENIDO DEMASIADA SUERTE HASTA AHORA,AMIGO!
HAZARD GOLPEÓ CON LA HABILIDAD DE UN EXPERTO...
¡MI SUERTE AÚN NO SE HA TERMINADO!
...PERO,POR PRIMERA VEZ,PUDO COMPROBAR LA FUERZA DE SU ENEMIGO.
¡HA SIDO UN GOLPE MORTAL,PERO APENAS SI LO HA NOTADO!
¡AHORA,TÚ! ¡LUEGO,CUANDO REGRESE,TU AMIGO! ¡SI OS MATO A LOS DOS,NO HABRÁ ERROR POSIBLE!
PERO NO FUE LA PISTOLA DEL MAESTRO DE ASESINOS LA QUE DISPARÓ.
¡SUÉLTALO, BANDIDO!
¡WHITEY!
¡BANG!
NO ME DA TIEMPO PARA BUSCAR MI PISTOLA A OSCURAS.SÓLO PUEDO HACER UNA COSA...
¡BANG!
¡CORRE, JOHN! ¡PONTE A SALVO!
¡BANG!

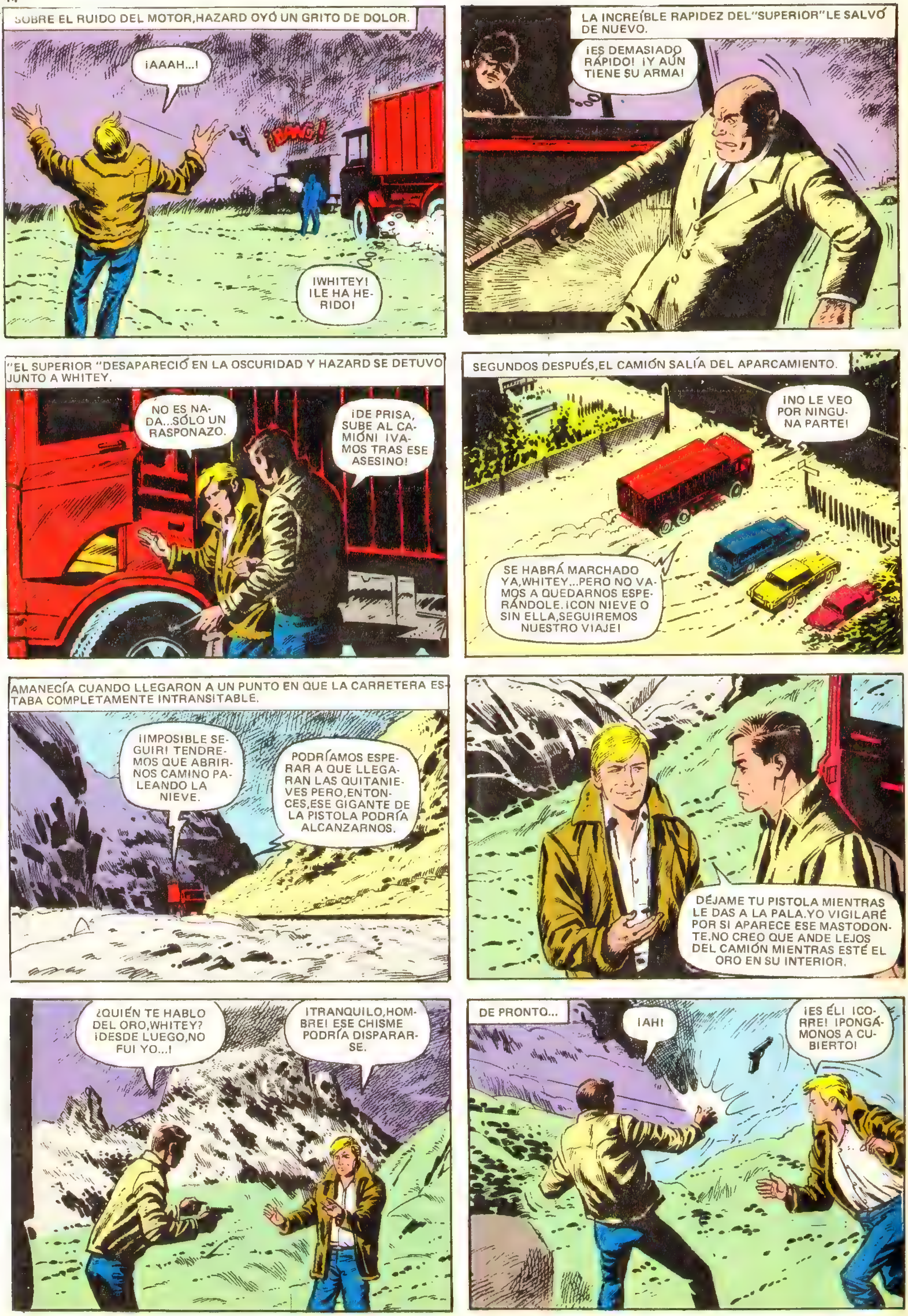
SOBRE EL RUIDO DEL MOTOR,HAZARD OYÓ UN GRITO DE DOLOR.
¡AAAH...!
¡WHITEY! ¡LE HA HERIDO!
LA INCREÍBLE RAPIDEZ DEL "SUPERIOR" LE SALVÓ DE NUEVO.
¡ES DEMASIADO RÁPIDO! ¡Y AÚN TIENE SU ARMA!
"EL SUPERIOR" DESAPARECIÓ EN LA OSCURIDAD Y HAZARD SE DETUVO JUNTO A WHITEY.
NO ES NADA...SÓLO UN RASPONAZO.
¡DE PRISA, SUBE AL CAMIÓN! ¡VAMOS TRAS ESE ASESINO!
SEGUNDOS DESPUÉS,EL CAMIÓN SALÍA DEL APARCAMIENTO.
¡NO LE VEO POR NINGUNA PARTE!
SE HABRÁ MARCHADO YA,WHITEY...PERO NO VAMOS A QUEDARNOS ESPERÁNDOLE. ¡CON NIEVE O SIN ELLA,SEGUIREMOS NUESTRO VIAJE!
AMANECÍA CUANDO LLEGARON A UN PUNTO EN QUE LA CARRETERA ESTABA COMPLETAMENTE INTRANSITABLE.
¡IMPOSIBLE SEGUIR! TENDREMOS QUE ABRIRNOS CAMINO PALEANDO LA NIEVE.
PODRÍAMOS ESPERAR A QUE LLEGARAN LAS QUITANIEVES PERO,ENTONCES,ESE GIGANTE DE LA PISTOLA PODRÍA ALCANZARNOS.
DÉJAME TU PISTOLA MIENTRAS LE DAS A LA PALA.YO VIGILARÉ POR SI APARECE ESE MASTODONTE.NO CREO QUE ANDE LEJOS DEL CAMIÓN MIENTRAS ESTÉ EL ORO EN SU INTERIOR.
¿QUIÉN TE HABLÓ DEL ORO,WHITEY? ¡DESDE LUEGO,NO FUI YO...!
¡TRANQUILO,HOMBRE! ESE CHISME PODRÍA DISPARARSE.
DE PRONTO...
¡AH!
¡ES ÉL! ¡CORRE! ¡PONGÁMONOS A CUBIERTO!

¡SE ESTÁ ACERCANDO!
¡A LAS ROCAS, PRONTO!
DESDE DONDE ESTÁ, NO GASTARÁ BALAS AHORA. ES DEMASIADO PROFESIONAL PARA DESPERDICIARLAS.
NO HA ESPERADO A LAS QUITANIEVES. Y TAMPOCO PIENSO HACERLO YO.
SE TE CAYÓ ESTO. PERO EL QUE BUSCA ENCUENTRA, COMO SUELE DECIRSE.
BIEN, WHITEY. ESTOY EN DESVENTAJA. PERO, AL MENOS, DIME CÓMO AVERIGUASTE QUE YO TRANSPORTABA ORO.
TÚ ME LO DIJISTE LA PRIMERA VEZ QUE TE ENCONTRÉ. ESTABAS INCONSCIENTE Y DELIRABAS. "¡DOS MILLONES DE ORO EN BARRAS!", DECÍAS. Y YO ME DIJE A MI VEZ: "WHITEY, ESTA ES UNA OCASIÓN QUE NO DEBES DESAPROVECHAR".
¡PERO TÚ ME AYUDASTE! ¡SALVASTE MI VIDA! ¡Y NUNCA INTENTASTE APODERARTE DEL CAMIÓN!
NO ESTOY LOCO. OTROS PERSEGUÍAN TAMBIÉN EL CAMIÓN. ¿QUÉ PROBABILIDADES TENDRÍA YO CONTRA ELLOS, SOLO? TE NECESITABA. PERO, AHORA QUE LO SABES, TENDRÉ QUE ARREGLÁRMELAS SOLO.
CUANDO ESE TIRADOR OCULTO SE CANSE DE ESPERAR, SUBIREMOS CON EL CAMIÓN POR AQUEL SENDERO DE MONTAÑA, HASTA EL HOTEL DE ALLÍ ARRIBA. HE ESTADO AQUÍ ANTES Y SÉ QUE ESTÁ DESHABITADO. TE DEJARÉ ALLÍ.
ESPERAREMOS DIEZ MINUTOS MÁS. DESPUÉS, NOS ARRIESGAREMOS A LLEGAR HASTA EL CAMIÓN.
ESTÁS LOCO, WHITEY. NUNCA LO CONSEGUIRÁS.
"EL SUPERIOR" HABÍA ESTADO VIGILÁNDOLES POR MEDIO DE UNOS PRISMÁTICOS DE CAMPAÑA.
AHORA YA SÉ QUIÉN ES EL HOMBRE A QUIEN TENGO QUE MATAR. EL OTRO NO ES MÁS QUE UN LADRONZUELO.

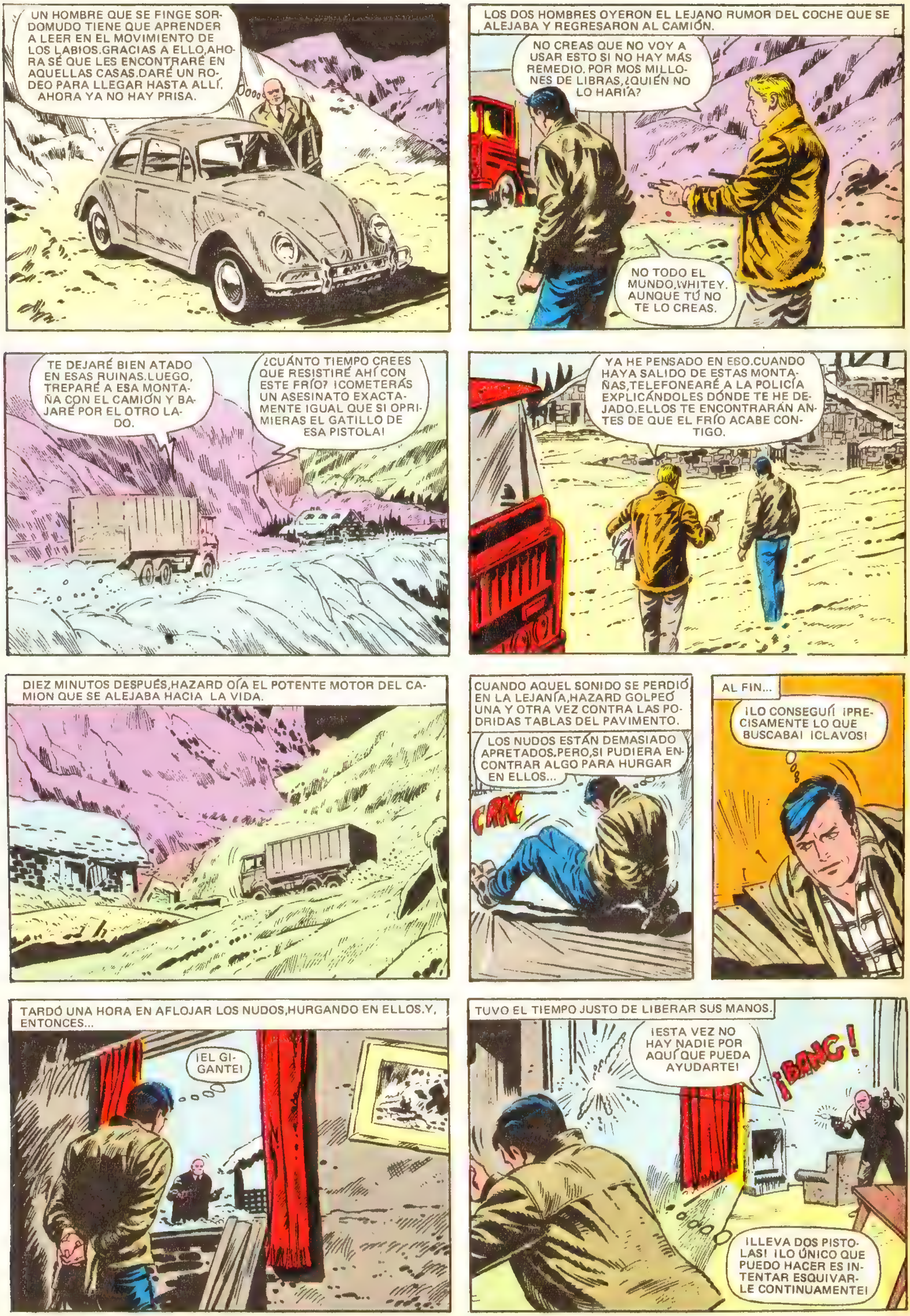
UN HOMBRE QUE SE FINGE SORDOMUDO TIENE QUE APRENDER A LEER EN EL MOVIMIENTO DE LOS LABIOS.GRACIAS A ELLO,AHORA SÉ QUE LES ENCONTRARÉ EN AQUELLAS CASAS.DARÉ UN RODEO PARA LLEGAR HASTA ALLÍ. AHORA YA NO HAY PRISA.
LOS DOS HOMBRES OYERON EL LEJANO RUMOR DEL COCHE QUE SE ALEJABA Y REGRESARON AL CAMIÓN.
NO CREAS QUE NO VOY A USAR ESTO SI NO HAY MÁS REMEDIO. POR MOS MILLONES DE LIBRAS,¿QUIÉN NO LO HARÍA?
NO TODO EL MUNDO,WHITEY. AUNQUE TÚ NO TE LO CREAS.
TE DEJARÉ BIEN ATADO EN ESAS RUINAS.LUEGO, TREPARÉ A ESA MONTAÑA CON EL CAMIÓN Y BAJARÉ POR EL OTRO LADO.
¿CUÁNTO TIEMPO CREES QUE RESISTIRÉ AHÍ CON ESTE FRÍO? ¡COMETERÁS UN ASESINATO EXACTAMENTE IGUAL QUE SI OPRIMIERAS EL GATILLO DE ESA PISTOLA!
YA HE PENSADO EN ESO.CUANDO HAYA SALIDO DE ESTAS MONTAÑAS,TELEFONEARÉ A LA POLICÍA EXPLICÁNDOLES DÓNDE TE HE DEJADO.ELLOS TE ENCONTRARÁN ANTES DE QUE EL FRÍO ACABE CONTIGO.
DIEZ MINUTOS DESPUÉS,HAZARD OÍA EL POTENTE MOTOR DEL CAMIÓN QUE SE ALEJABA HACIA LA VIDA.
CUANDO AQUEL SONIDO SE PERDIÓ EN LA LEJANÍA,HAZARD GOLPEÓ UNA Y OTRA VEZ CONTRA LAS PODRIDAS TABLAS DEL PAVIMENTO.
LOS NUDOS ESTÁN DEMASIADO APRETADOS.PERO,SI PUDIERA ENCONTRAR ALGO PARA HURGAR EN ELLOS...
CRAC
AL FIN...
¡LO CONSEGUÍ! ¡PRECISAMENTE LO QUE BUSCABA! ¡CLAVOS!
TARDÓ UNA HORA EN AFLOJAR LOS NUDOS,HURGANDO EN ELLOS.Y, ENTONCES...
¡EL GIGANTE!
TUVO EL TIEMPO JUSTO DE LIBERAR SUS MANOS.
¡ESTA VEZ NO HAY NADIE POR AQUÍ QUE PUEDA AYUDARTE!
¡BANG!
¡LLEVA DOS PISTOLAS! ¡LO ÚNICO QUE PUEDO HACER ES INTENTAR ESQUIVARLE CONTINUAMENTE!

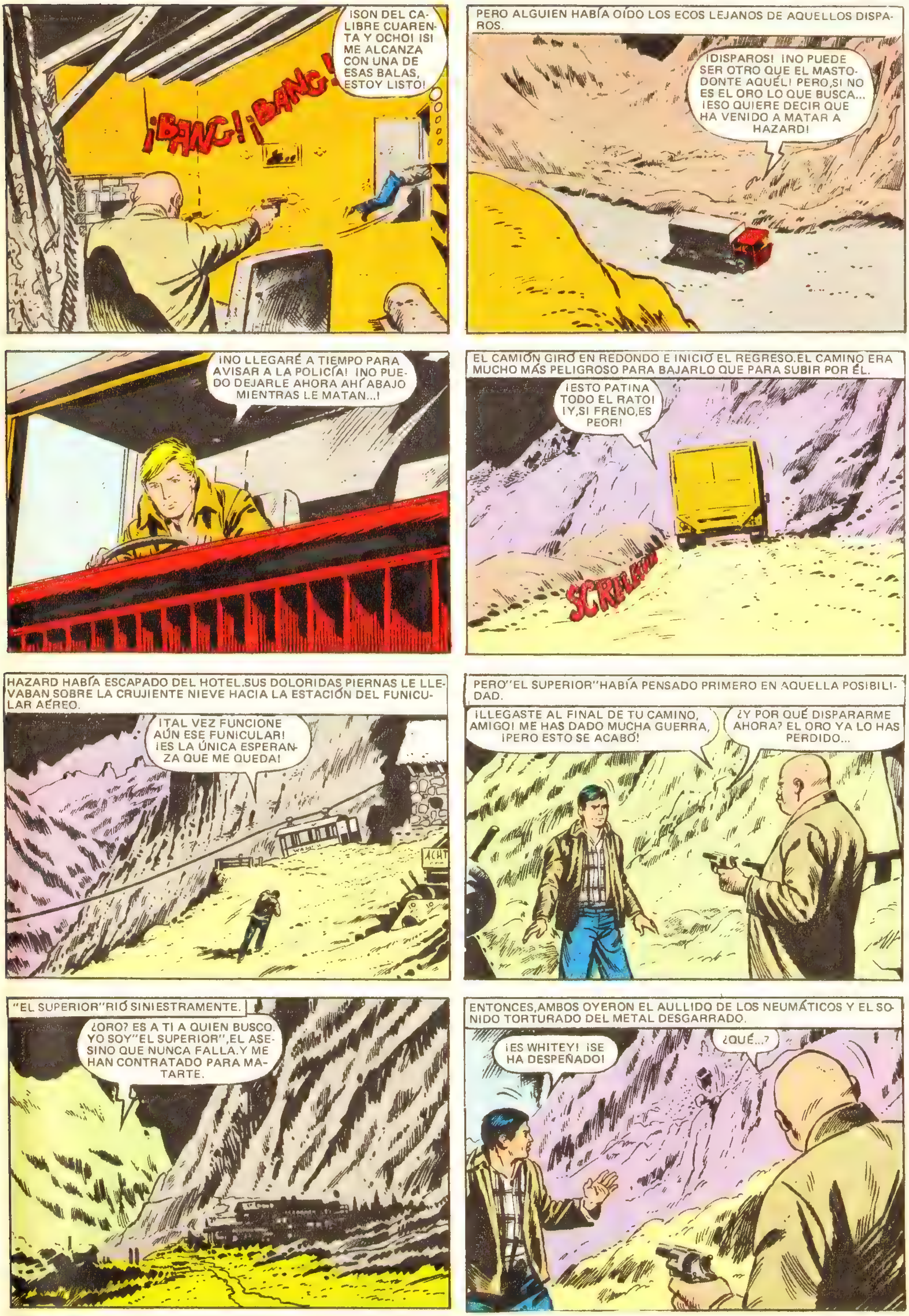

¡BANG! ¡BANG!
¡SON DEL CALIBRE CUARENTA Y OCHO! ¡SI ME ALCANZA CON UNA DE ESAS BALAS, ESTOY LISTO!
PERO ALGUIEN HABÍA OÍDO LOS ECOS LEJANOS DE AQUELLOS DISPAROS.
¡DISPAROS! ¡NO PUEDE SER OTRO QUE EL MASTODONTE AQUÉL! PERO,SI NO ES EL ORO LO QUE BUSCA... ¡ESO QUIERE DECIR QUE HA VENIDO A MATAR A HAZARD!
¡NO LLEGARÉ A TIEMPO PARA AVISAR A LA POLICÍA! ¡NO PUEDO DEJARLE AHORA AHÍ ABAJO MIENTRAS LE MATAN...!
EL CAMIÓN GIRÓ EN REDONDO E INICIÓ EL REGRESO.EL CAMINO ERA MUCHO MÁS PELIGROSO PARA BAJARLO QUE PARA SUBIR POR ÉL.
¡ESTO PATINA TODO EL RATO! ¡Y,SI FRENO,ES PEOR!
HAZARD HABÍA ESCAPADO DEL HOTEL.SUS DOLORIDAS PIERNAS LE LLEVABAN SOBRE LA CRUJIENTE NIEVE HACIA LA ESTACIÓN DEL FUNICULAR AÉREO.
¡TAL VEZ FUNCIONE AÚN ESE FUNICULAR! ¡ES LA ÚNICA ESPERANZA QUE ME QUEDA!
PERO "EL SUPERIOR" HABÍA PENSADO PRIMERO EN AQUELLA POSIBILIDAD.
¡LLEGASTE AL FINAL DE TU CAMINO, AMIGO! ME HAS DADO MUCHA GUERRA, ¡PERO ESTO SE ACABÓ!
¿Y POR QUÉ DISPARARME AHORA? EL ORO YA LO HAS PERDIDO...
"EL SUPERIOR" RIÓ SINIESTRAMENTE.
¿ORO? ES A TI A QUIEN BUSCO. YO SOY "EL SUPERIOR", EL ASESINO QUE NUNCA FALLA.Y ME HAN CONTRATADO PARA MATARTE.
ENTONCES,AMBOS OYERON EL AULLIDO DE LOS NEUMÁTICOS Y EL SONIDO TORTURADO DEL METAL DESGARRADO.
¡ES WHITEY! ¡SE HA DESPEÑADO!
¿QUÉ...?

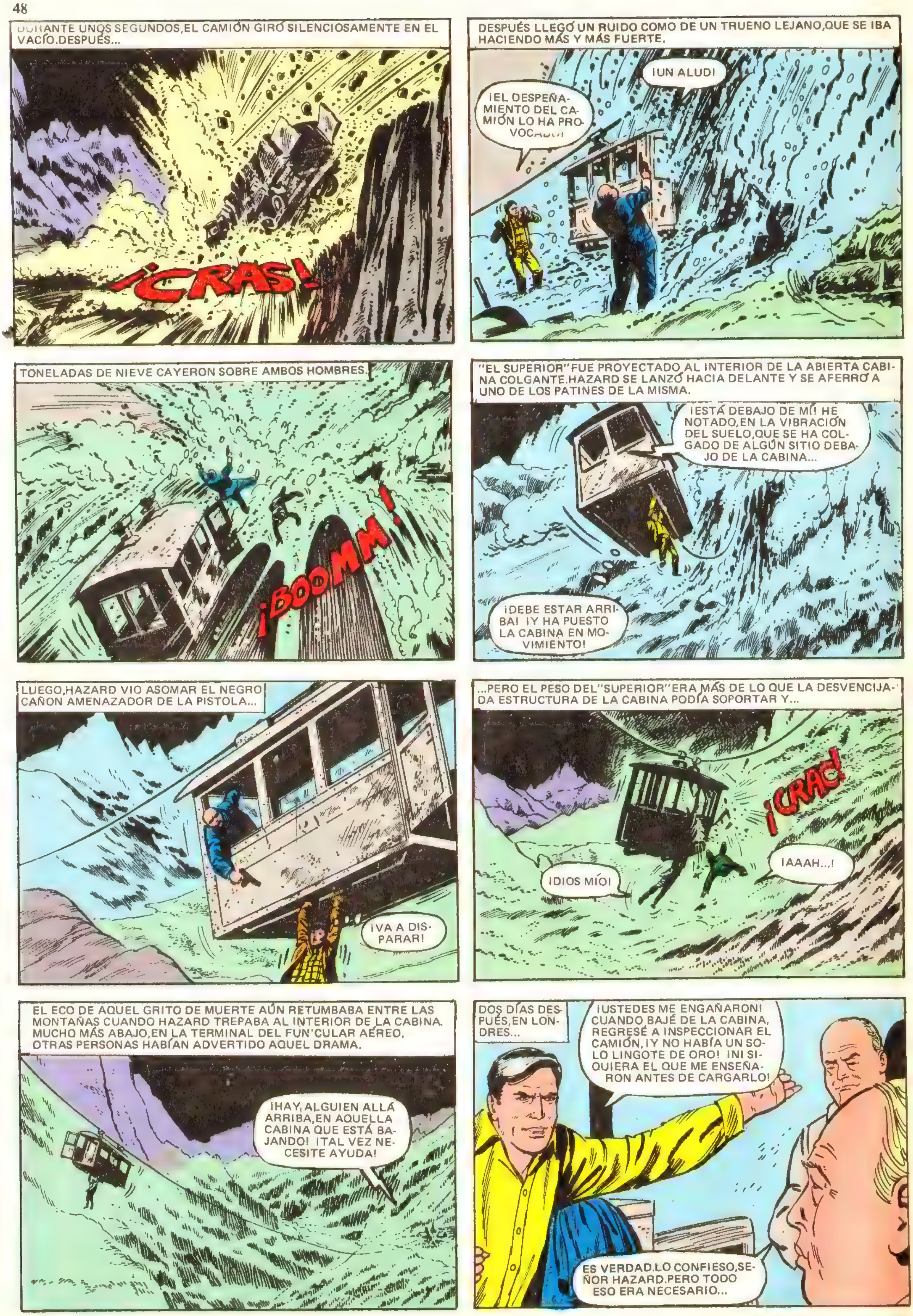
DURANTE UNOS SEGUNDOS,EL CAMIÓN GIRÓ SILENCIOSAMENTE EN EL VACÍO.DESPUÉS...
¡CRAS!
DESPUÉS LLEGÓ UN RUIDO COMO DE UN TRUENO LEJANO,QUE SE IBA HACIENDO MÁS Y MÁS FUERTE.
¡UN ALUD!
¡EL DESPEÑAMIENTO DEL CAMIÓN LO HA PROVOCADO!
TONELADAS DE NIEVE CAYERON SOBRE AMBOS HOMBRES.
¡BOOMM!
"EL SUPERIOR" FUE PROYECTADO AL INTERIOR DE LA ABIERTA CABINA COLGANTE.HAZARD SE LANZÓ HACIA DELANTE Y SE AFERRÓ A UNO DE LOS PATINES DE LA MISMA.
¡ESTÁ DEBAJO DE MÍ! HE NOTADO,EN LA VIBRACIÓN DEL SUELO,QUE SE HA COLGADO DE ALGÚN SITIO DEBAJO DE LA CABINA...
¡DEBE ESTAR ARRIBA! ¡Y HA PUESTO LA CABINA EN MOVIMIENTO!
LUEGO,HAZARD VIO ASOMAR EL NEGRO CAÑÓN AMENAZADOR DE LA PISTOLA...
¡VA A DISPARAR!
...PERO EL PESO DEL "SUPERIOR" ERA MÁS DE LO QUE LA DESVENCIJADA ESTRUCTURA DE LA CABINA PODÍA SOPORTAR Y...
¡CRAC!
¡AAAH...!
¡DIOS MÍO!
EL ECO DE AQUEL GRITO DE MUERTE AÚN RETUMBABA ENTRE LAS MONTAÑAS CUANDO HAZARD TREPABA AL INTERIOR DE LA CABINA. MUCHO MÁS ABAJO,EN LA TERMINAL DEL FUN'CULAR AÉREO, OTRAS PERSONAS HABÍAN ADVERTIDO AQUEL DRAMA.
¡HAY ALGUIEN ALLÁ ARRIBA,EN AQUELLA CABINA QUE ESTÁ BAJANDO! ¡TAL VEZ NECESITE AYUDA!
DOS DÍAS DESPUÉS,EN LONDRES...
¡USTEDES ME ENGAÑARON! CUANDO BAJÉ DE LA CABINA, REGRESÉ A INSPECCIONAR EL CAMIÓN,¡Y NO HABÍA UN SOLO LINGOTE DE ORO! ¡NI SIQUIERA EL QUE ME ENSEÑARON ANTES DE CARGARLO!
ES VERDAD.LO CONFIESO,SEÑOR HAZARD.PERO TODO ESO ERA NECESARIO...

¡USTEDES ME ENVIARON COMO CEBO PARA CAZAR A UN ASESINO A SUELDO! ¡NI SIQUIERA LES PREOCUPÓ EL QUE ÉSTE PODÍA HABERME MATADO!
ESO NO ES EXACTO. EMPLEÉ A UNO DE MIS MEJORES HOMBRES COMO SU GUARDAESPALDAS.PERO NO TUVE SUERTE... PORQUE USTED CASI LE MATA.
EL HOMBRE QUE INTENTÓ PEDIRLE PASAJE EN FRANCIA,ERA NUESTRO AGENTE... ¡MENUDO EMPUJÓN LE DIO USTED CON EL CAMIÓN!
ESTUVO DOS DÍAS INCONSCIENTE.DESPUÉS,CUANDO NOS AVISÓ POR RADIO,YA ERA TARDE PARA AYUDARLE A USTED.
DE TODOS MODOS,USTED LO HIZO MUY BIEN, SEÑOR HAZARD.LA MISIÓN FUE UN ÉXITO Y, AUNQUE USTED CONVINO CON NOSOTROS EN CUMPLIRLA SIN COBRAR NADA,ENCONTRARÁ EL SALDO DE SU CUENTA CORRIENTE ALGO MÁS CRECIDO.PARA COMPENSARLE DE SUS GASTOS,NATURALMENTE.
POR FIN SE LE ARREGLAN LAS COSAS.LE DESEO MUCHA SUERTE CON ESE EMPLEO EN LA "NUEVA ERA".
CUANDO LOS DOS HOMBRES DEL "DEPARTAMENTO Q" LLEGARON A LA CALLE...
ME SORPRENDE USTED.NI SIQUIERA YO LE HABRÍA PINCHADO HABLÁNDOLE DE ESE ASUNTO DE LA "NUEVA ERA".
¿NO ERA ÉSE EL TRATO? SI USTED TOCA LAS TECLAS ADECUADAS,EL GOBIERNO LE CONCEDERÁ ESE CONTRATO Y...
28909
¡NO ME DIGA QUE USTED SE LO HA CREÍDO! NO EXISTE NINGUNA COMPAÑÍA AÉREA LLAMADA "NUEVA ERA".HAZARD SE ENTREVISTÓ CON UNO DE MIS HOMBRES EN UNA OFICINA ALQUILADA PARA EL CASO...
¡ALLÁ VA,HAZARD,LLENO DE ESPERANZA! ¡A BUSCAR UN EMPLEO QUE NECESITA DESESPERADAMENTE...Y QUE NUNCA EXISTIÓ!
BUENO,PIÉNSELO DE ESTA MANERA: SI HAZARD LLEGARA A SER UN HOMBRE FELIZ,NO HABRÍA NADA QUE LE HICIERA TRABAJAR OTRA VEZ PARA NOSOTROS.Y, PUEDE USTED ESTAR SEGURO, AMIGO,EL "DEPARTAMENTO Q" TIENE SIEMPRE TRABAJO PARA JOHN HAZARD.
FIN

Don Pelmazo
de RAF
¡NO HAY NADA COMO PASEAR POR EL PUERTO!
SOBRE TODO SI SE ENCUENTRA ALGUIEN A QUIEN DAR LA TABARRA PORTUARIA.
LO CUAL VOY A HACER CON AQUEL SEÑOR DE LA CAÑA.
¿QUE? ¿SE PESCA MUCHO, AMIGO?
NO...
NO HA PICADO NADA EN LAS TRES HORAS QUE LLEVO AQUI...
CLARO. USTED NO TIENE NI IDEA DE COMO HAY QUE LANZAR EL SEDAL.
DEBE VOLTEAR LA CAÑA POR ENCIMA DE LA CABEZA COMO SI SE TRATASE DE UN LAZO VAQUERO.
¡AH! ¿QUIERE DECIR ASI?
¡ESO! ASI...
¡SOPLA...! ¿QUE ES ESTO?
¡CHOF!
PARECE EL CASCO DE UN GUARDIA.
SERA MEJOR QUE LO SUBA RAPIDAMENTE.
¿NO LE PARECE...?
¡ME PARECE, ME PARECE!
¿QUI... QUIEN ES USTED?
TAP TAP TATAP TAP TAP
¡ALGUIEN QUE VA A PONERLE UNA MULTA POR LANZAR EL ANZUELO A LO LOCO! ESPERE, ESPERE A QUE ME PONGA EL CASCO...
YO...YO...
¡FLOP!
¡ANDA! ESTABA LLENO DE AGUA... ¡Y DE PECES! SI ME LO PRESTASE PARA SEGUIR PESCANDO...
¡GRGLGLGLF! ¡AHORA YA NO SERA UNA MULTA! ¡SERA LA PERPETUA! ¡EL PAREDON! ¡BRRR!
¡CUALQUIERA SE LO PIDE! Y TODO POR HACER CASO AL TIPO AQUEL DEL BIGOTE, QUE DESAPARECIO COMO POR ENSALMO... ¡ME GUSTARIA ENCONTRARLO!
¡QUE NO ME VEA! ¡QUE NO ME VEA!

# PASATIEMPOS

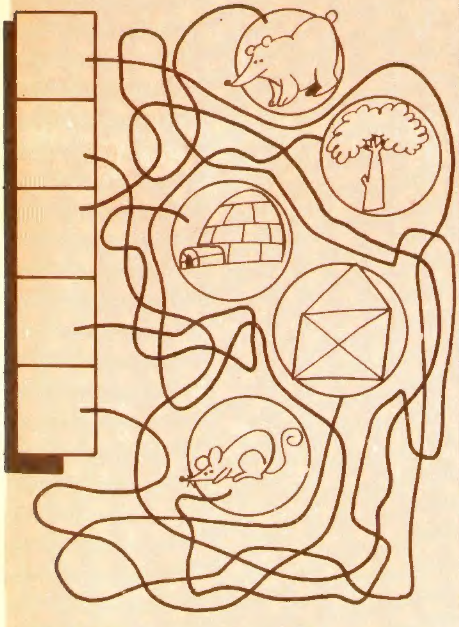

COLOCA LAS INICIALES DE ESTOS DIBUJOS EN LOS CUADRADOS CORRESPONDIENTES Y LEERÁS EL NOMBRE DE UNA CIUDAD ESPAÑOLA.
SOLUCIÓN: SORIA

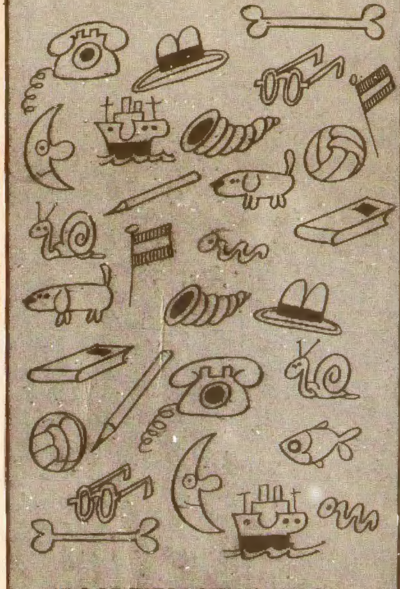

UNO DE ESTOS DIBUJOS NO ESTÁ REPETIDO. ¿PUEDES VERLO?
SOLUCIÓN: EL PEZ.

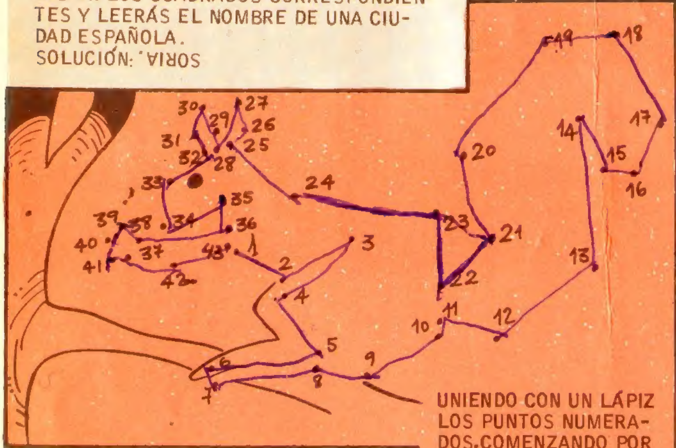

UNIENDO CON UN LÁPIZ LOS PUNTOS NUMERADOS, COMENZANDO POR EL PRIMERO, TE ENCONTRARÁS CON UNA SORPRESA.

EN ESTE DIBUJO SE HAN COMETIDO INTENCIONADAMENTE CINCO ERRORES. ¿LOS VES?

XI XVI XVIII XX XIX XVII

¿DE CUÁL DE ESTOS SIGLOS SE HA ESCAPADO ESTE FEO SEÑOR?
SOLUCION: SIGLO XVI

UNE MENTALMENTE ESTOS TROZOS Y PODRAS DECIRNOS CUÁNTOS HUEVOS HA PUESTO LA SEÑORA AVESTRUZ.
SOLUCIÓN: CUATRO

Descubre los secretos de la Magia.

BORRAS MAGIA

Para información Apdo. 9501 Barcelona.